

Hotéis do Rio registram em 2009 a maior ocupação para um mês de abril

Taxa de 68,55% foi a melhor registrada no período desde o início do levantamento

A taxa média de ocupação no mês de abril de 2009 na cidade do Rio de Janeiro foi de 68,55%, de acordo com levantamento coordenado pela Fecomércio-RJ, em parceria com a Associação Brasileira da Indústria de Hotéis do Estado do Rio de Janeiro (ABIH-RJ). O resultado foi o melhor já apurado para um mês de abril desde o início da pesquisa, em 2001.

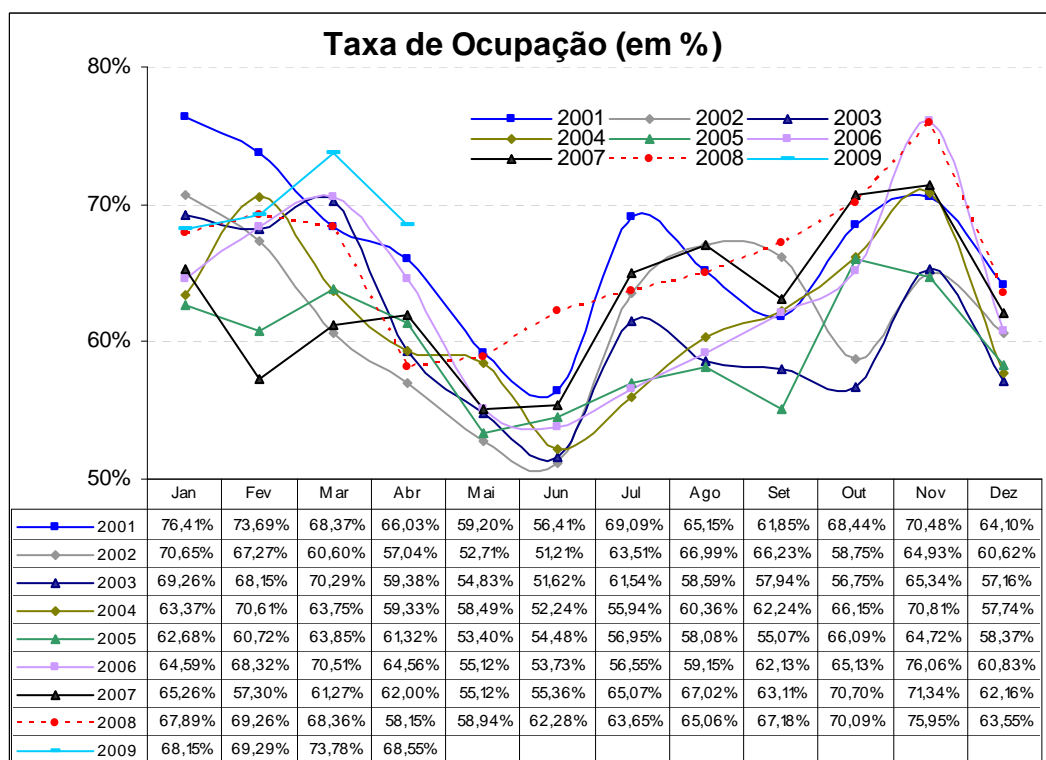

De acordo com uma estimativa da pesquisa, aproximadamente 176 mil visitantes se instalaram nas unidades de hospedagem da cidade em abril. Desse total, em torno de 99 mil seriam originários de diversas localidades do Brasil, enquanto os outros 77 mil restantes chegaram de outros países. Em relação ao número total de hóspedes recebidos em abril do ano passado, estima-se um crescimento de 15,33%, tanto no fluxo de turistas internacionais (alta de 17,96%), quanto no de nacionais (crescimento de 13,36%), em comparação com o mesmo período de 2008, corroborando o melhor resultado de todos os meses de abril da série.

| Origem do turista | Quantidade de hóspedes em abril | | Variação |
|-------------------|---------------------------------|----------------|---------------|
| | 2008 | 2009 | |
| | Nacional | 87.409 | |
| Internacional | 65.332 | 77.063 | 17,96% |
| Total | 152.741 | 176.153 | 15,33% |

Fonte: Fecomércio-RJ

As principais cidades de origem dos turistas que visitam o Rio de Janeiro continuaram sendo, em abril, as pertencentes ao Estado de São Paulo: 26,19% (20,77% da capital e 5,42% do interior). Em abril de 2008, a taxa foi ligeiramente menor, com 26,15% dos turistas vindos de São Paulo.

Estimativa do número de hóspedes no mês de abril de 2009

| Procedência nacional | abril de 2009 | |
|--------------------------------|---------------|----------------|
| | TOTAL | % |
| São Paulo (capital) | 36.591 | 36,93% |
| São Paulo (interior) | 9.545 | 9,63% |
| Rio de Janeiro | 7.938 | 8,01% |
| Minas Gerais | 12.381 | 12,50% |
| Distrito Federal | 6.549 | 6,61% |
| Rio Grande do Sul | 4.217 | 4,26% |
| Bahia | 2.444 | 2,47% |
| Pernambuco / Alagoas / Sergipe | 2.051 | 2,07% |
| Paraná | 2.001 | 2,02% |
| Espírito Santo | 2.064 | 2,08% |
| Santa Catarina | 2.348 | 2,37% |
| Outros estados | 10.961 | 11,06% |
| Total | 99.090 | 100,00% |

| Procedência internacional | abril de 2009 | |
|--------------------------------|---------------|----------------|
| | TOTAL | % |
| América do Sul | 14.111 | 18,31% |
| Argentina | 6.176 | 8,01% |
| Chile | 2.092 | 2,71% |
| Uruguai | 1.090 | 1,41% |
| Paraguai | 780 | 1,01% |
| Outros países | 3.972 | 5,15% |
| América do Norte | 19.934 | 25,87% |
| Estados Unidos | 16.890 | 21,92% |
| Canadá | 1.742 | 2,26% |
| México | 1.302 | 1,69% |
| Europa | 31.587 | 40,99% |
| Portugal | 2.189 | 2,84% |
| Espanha | 4.779 | 6,20% |
| França | 7.402 | 9,61% |
| Inglaterra | 4.267 | 5,54% |
| Itália | 3.255 | 4,22% |
| Escandinávia | 1.545 | 2,01% |
| Alemanha | 3.196 | 4,15% |
| Holanda / Bélgica / Luxemburgo | 1.271 | 1,65% |
| Áustria / Suíça | 1.686 | 2,19% |
| Europa do Leste | 1.996 | 2,59% |
| Ásia | 4.126 | 5,35% |
| Japão | 1.481 | 1,92% |
| China / Coréia | 2.644 | 3,43% |
| Africa | 1.663 | 2,16% |
| Outros países | 5.643 | 7,32% |
| Total | 77.063 | 100,00% |

Fonte: Fecomércio-RJ

Em uma análise por categorias dos hotéis, os empreendimentos de 4 estrelas registraram as melhores taxas de ocupação, com média de 73,16% (no mesmo período do ano anterior, a ocupação ficou em 55,70%). Em seguida, vieram os de categoria 3 estrelas, com 69,72% de ocupação, resultado também superior ao verificado no ano passado, quando 65,18% dos room nights, em média, foram vendidos.

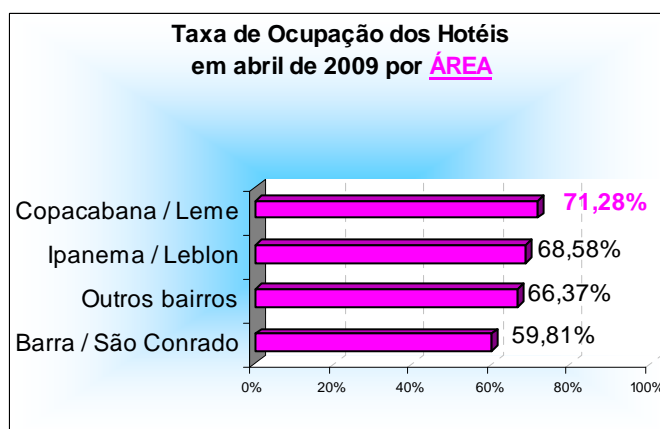
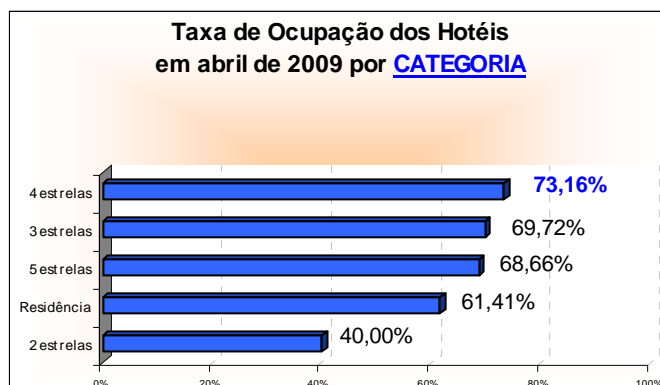

No mês de abril, as viagens de negócios foram os principais motivos de estada no Rio de Janeiro, com um total de 37,63% dos *room nights*. O percentual ficou abaixo do computado no mesmo mês do ano passado (51,07%). Turistas na cidade a passeio representaram 24,88%, contra 24,01% no mesmo período de 2008.

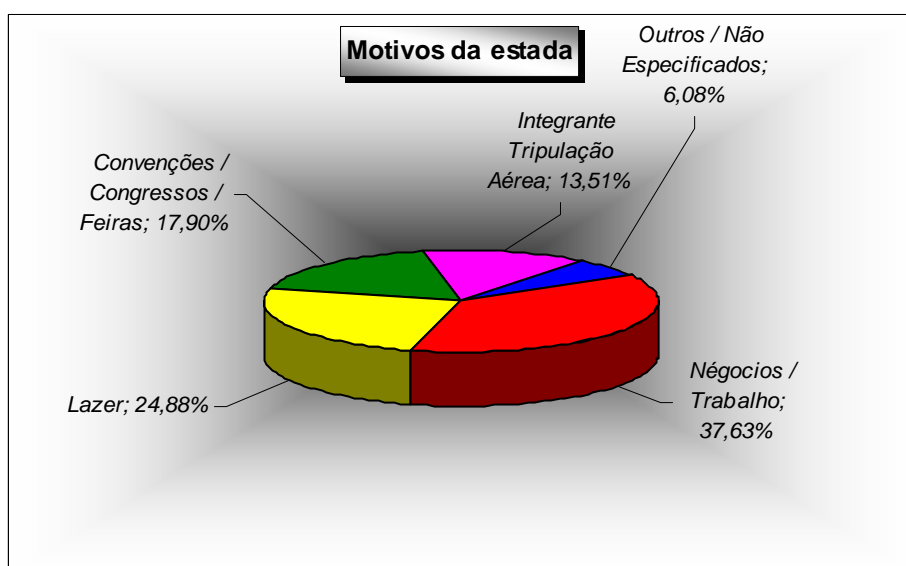

Resultado da Ocupação Hoteleira do Mês de Abril de 2009

| Dados sobre ocupação: | Geral | 5* | 4* | 3* | 2* | Flat | Área 1 | Área 2 | Área 3 | Área 4 |
|---|---------------|---------------|---------------|---------------|---------------|---------------|---------------|---------------|---------------|---------------|
| Ocupação média do mês: | 68,55% | 68,66% | 73,16% | 69,72% | 40,00% | 61,41% | 59,81% | 68,58% | 71,28% | 66,37% |
| Tempo de permanência (em dias): | 3 | 3 | 3 | 3 | 3 | 5 | 3 | 4 | 3 | 3 |
| Diária média por quarto vendido (em reais): | 281,07 | 442,44 | 270,40 | 169,46 | 135,34 | 216,87 | 202,92 | 325,97 | 236,65 | 148,16 |
| Cobra-se 10% de Taxa de Serviço | Geral | 5* | 4* | 3* | 2* | Flat | Área 1 | Área 2 | Área 3 | Área 4 |
| Sim | 46,52% | 66,67% | 50,00% | 38,89% | 0,00% | 0,00% | 20,00% | 22,22% | 48,39% | 30,00% |
| Não | 51,86% | 33,33% | 45,00% | 61,11% | 100,00% | 100,00% | 80,00% | 77,78% | 48,39% | 70,00% |
| Não respondeu | 1,62% | 0,00% | 5,00% | 0,00% | 0,00% | 0,00% | 0,00% | 0,00% | 3,23% | 0,00% |
| Faturamento | Geral | 5* | 4* | 3* | 2* | Flat | Área 1 | Área 2 | Área 3 | Área 4 |
| Dinheiro | 13,35% | 7,93% | 12,62% | 15,18% | 43,06% | 7,00% | 9,12% | 8,02% | 14,62% | 25,38% |
| Faturado | 38,72% | 36,90% | 49,02% | 34,90% | 11,05% | 33,50% | 29,67% | 37,25% | 38,89% | 41,46% |
| Cartão de Crédito | 42,26% | 42,77% | 35,82% | 47,93% | 45,89% | 44,75% | 44,96% | 51,13% | 41,24% | 33,00% |
| Visa | 19,21% | 17,22% | 17,11% | 21,63% | 24,90% | 24,50% | 21,46% | 23,27% | 19,20% | 16,33% |
| MasterCard / Dinners | 13,33% | 13,72% | 10,54% | 16,33% | 14,47% | 10,75% | 11,66% | 15,43% | 13,30% | 10,65% |
| American Express | 9,71% | 11,83% | 8,17% | 9,97% | 6,52% | 9,50% | 11,84% | 12,43% | 8,74% | 6,02% |
| Outros / Não especificados | 5,67% | 12,41% | 2,54% | 1,99% | 0,00% | 14,75% | 16,25% | 3,60% | 5,25% | 0,17% |
| Tipo de Hóspedes : | Geral | 5* | 4* | 3* | 2* | Flat | Área 1 | Área 2 | Área 3 | Área 4 |
| Négocios / Trabalho | 37,63% | 24,94% | 41,85% | 42,71% | 49,65% | 41,33% | 24,68% | 30,37% | 31,91% | 60,61% |
| Convenções / Congressos / Feiras | 17,90% | 21,89% | 18,95% | 14,76% | 13,74% | 10,33% | 33,70% | 15,81% | 15,04% | 24,57% |
| Lazer | 24,88% | 18,30% | 29,67% | 24,50% | 31,69% | 26,65% | 10,95% | 22,12% | 31,21% | 9,41% |
| Integrante Tripulação Aérea | 13,51% | 27,86% | 5,76% | 12,29% | 0,89% | 1,59% | 27,54% | 27,28% | 13,59% | 3,67% |
| Outros / Não Especificados | 6,08% | 7,02% | 3,78% | 5,74% | 4,03% | 20,10% | 3,12% | 4,43% | 8,24% | 1,74% |
| Entrada de Hóspedes: | Geral | 5* | 4* | 3* | 2* | Flat | Área 1 | Área 2 | Área 3 | Área 4 |
| Nacionais | 56,25% | 39,82% | 64,34% | 57,81% | 66,30% | 79,17% | 86,78% | 38,36% | 52,93% | 70,10% |
| Internacionais | 43,75% | 60,18% | 35,66% | 42,19% | 33,70% | 20,83% | 13,22% | 61,64% | 47,07% | 29,90% |
| Procedência Nacional | Geral | 5* | 4* | 3* | 2* | Flat | Área 1 | Área 2 | Área 3 | Área 4 |
| São Paulo (capital) | 20,77% | 18,15% | 25,23% | 18,23% | 16,97% | 25,70% | 55,44% | 10,75% | 21,20% | 23,98% |
| São Paulo (interior) | 5,42% | 0,19% | 6,99% | 8,39% | 6,54% | 7,03% | 8,35% | 0,80% | 3,18% | 14,85% |
| Minas Gerais | 4,51% | 1,64% | 5,90% | 5,03% | 5,91% | 7,51% | 1,97% | 1,51% | 4,74% | 4,81% |
| Rio de Janeiro | 7,03% | 4,10% | 9,71% | 5,27% | 11,65% | 11,78% | 0,00% | 4,82% | 5,84% | 10,63% |
| Distrito Federal | 3,72% | 2,82% | 4,17% | 3,61% | 7,51% | 2,47% | 1,11% | 2,86% | 3,94% | 2,88% |
| Rio Grande do Sul | 2,39% | 1,03% | 3,61% | 2,35% | 2,33% | 2,64% | 3,39% | 1,18% | 2,20% | 3,28% |
| Bahia | 1,39% | 0,63% | 2,12% | 1,15% | 1,93% | 1,78% | 0,00% | 0,53% | 1,56% | 1,09% |
| Pernambuco / Alagoas / Sergipe | 1,16% | 0,68% | 1,10% | 1,32% | 1,80% | 2,78% | 0,00% | 0,62% | 1,28% | 0,98% |
| Paraná | 1,14% | 0,62% | 1,35% | 1,20% | 1,93% | 1,50% | 0,35% | 0,58% | 1,22% | 1,01% |
| Santa Catarina | 1,17% | 0,45% | 1,40% | 1,41% | 1,71% | 1,97% | 0,25% | 0,68% | 1,20% | 1,13% |
| Espírito Santo | 1,33% | 0,31% | 0,87% | 2,07% | 6,32% | 0,69% | 0,05% | 0,36% | 0,99% | 2,44% |
| Estados não especificados | 6,22% | 9,20% | 1,88% | 7,78% | 1,73% | 13,33% | 15,85% | 13,67% | 5,59% | 3,02% |
| Procedência Internacional | Geral | 5* | 4* | 3* | 2* | Flat | Área 1 | Área 2 | Área 3 | Área 4 |
| América do Sul | 8,01% | 8,21% | 6,66% | 11,30% | 3,36% | 1,52% | 0,96% | 11,03% | 8,21% | 7,05% |
| Argentina | 3,51% | 3,33% | 3,28% | 4,69% | 2,11% | 0,55% | 0,00% | 6,15% | 3,42% | 2,06% |
| Chile | 1,19% | 1,18% | 0,79% | 1,84% | 0,72% | 0,57% | 0,41% | 1,30% | 1,39% | 0,72% |
| Uruguai | 0,62% | 0,30% | 0,63% | 1,12% | 0,04% | 0,05% | 0,00% | 0,47% | 0,70% | 0,60% |
| Paraguai | 0,44% | 0,19% | 0,22% | 1,09% | 0,00% | 0,10% | 0,20% | 0,07% | 0,37% | 1,22% |
| Outros países da América do Sul | 2,26% | 3,21% | 1,73% | 2,56% | 0,49% | 0,26% | 0,35% | 3,05% | 2,33% | 2,44% |
| América do Norte | 11,32% | 19,62% | 9,19% | 7,31% | 5,32% | 6,67% | 5,87% | 21,58% | 11,99% | 4,54% |
| Estados Unidos | 9,59% | 17,73% | 8,19% | 4,78% | 3,88% | 5,42% | 5,87% | 19,63% | 10,21% | 2,65% |
| Canadá | 0,99% | 1,04% | 0,62% | 1,40% | 0,81% | 0,93% | 0,00% | 1,15% | 0,95% | 1,24% |
| México | 0,74% | 0,84% | 0,37% | 1,14% | 0,63% | 0,33% | 0,00% | 0,80% | 0,83% | 0,65% |
| Europa | 17,93% | 24,38% | 15,79% | 14,77% | 22,20% | 8,12% | 6,23% | 21,96% | 20,09% | 10,44% |
| Portugal | 1,24% | 1,14% | 1,39% | 1,19% | 1,80% | 0,57% | 0,00% | 2,22% | 1,02% | 1,02% |
| Espanha | 2,71% | 4,43% | 2,14% | 2,06% | 1,92% | 1,12% | 0,25% | 2,19% | 3,77% | 0,87% |
| França | 4,20% | 6,04% | 4,85% | 1,59% | 6,08% | 2,40% | 0,00% | 2,94% | 5,42% | 1,74% |
| Inglaterra | 2,42% | 4,14% | 1,52% | 1,71% | 4,57% | 0,19% | 0,05% | 4,84% | 2,21% | 1,66% |
| Itália | 1,85% | 2,31% | 1,33% | 2,21% | 1,78% | 0,45% | 0,05% | 3,70% | 1,67% | 1,27% |
| Escandinávia | 0,88% | 1,57% | 0,68% | 0,71% | 0,04% | 0,00% | 0,00% | 1,66% | 0,92% | 0,59% |
| Alemanha | 1,81% | 2,27% | 1,58% | 1,46% | 2,54% | 2,02% | 4,10% | 2,51% | 1,88% | 0,75% |
| Holanda / Bélgica / Luxemburgo | 0,72% | 0,59% | 0,59% | 0,95% | 1,52% | 0,17% | 0,00% | 0,81% | 0,70% | 0,65% |
| Áustria / Suíça | 0,96% | 1,15% | 0,77% | 0,97% | 0,80% | 1,16% | 1,67% | 0,66% | 1,17% | 0,60% |
| Europa do Leste | 1,13% | 0,76% | 0,93% | 1,91% | 1,15% | 0,05% | 0,10% | 0,44% | 1,33% | 1,28% |
| Ásia | 2,34% | 1,87% | 1,75% | 4,02% | 0,59% | 1,09% | 0,00% | 1,97% | 2,64% | 2,41% |
| Japão | 0,84% | 0,79% | 0,64% | 1,29% | 0,59% | 0,14% | 0,00% | 0,32% | 0,93% | 1,30% |
| China / Coreia | 1,50% | 1,08% | 1,11% | 2,74% | 0,00% | 0,95% | 0,00% | 1,65% | 1,71% | 1,11% |
| África | 0,94% | 0,67% | 0,90% | 1,34% | 1,17% | 0,26% | 0,00% | 0,59% | 0,80% | 1,81% |
| Outros países ou não especificados | 3,20% | 5,44% | 1,37% | 3,44% | 1,06% | 3,16% | 0,15% | 4,51% | 3,33% | 3,65% |

Obs.:As áreas compreendem os seguintes bairros: 1 – Barra/São Conrado; 2 – Ipanema/Leblon; 3 – Copacabana/Leme; 4 – Os outros bairros não relacionados.

Resultado da Opinião do Comércio

Abril 2008/2009

| Situação do Setor | | abr/08 | mai/08 | jun/08 | jul/08 | ago/08 | set/08 | out/08 | nov/08 | dez/08 | jan/09 | fev/09 | mar/09 | abr/09 |
|---|------------|---------------|---------------|---------------|---------------|---------------|---------------|--------------|--------------|---------------|---------------|---------------|---------------|---------------|
| Como ficou o faturamento no mês atual em relação ao mesmo mês do ano passado foi: | Maior | 13,33% | 37,50% | 29,41% | 50,00% | 15,38% | 43,75% | 85,71% | 73,33% | 58,33% | 56,25% | 58,33% | 43,75% | 42,86% |
| | Igual | 26,67% | 37,50% | 23,53% | 25,00% | 46,15% | 12,50% | 14,29% | 20,00% | 16,67% | 18,75% | 25,00% | 31,25% | 42,86% |
| | Menor | 60,00% | 25,00% | 47,06% | 43,75% | 38,46% | 43,75% | 0,00% | 6,67% | 25,00% | 25,00% | 16,67% | 25,00% | 14,29% |
| Estimativa | | -8,60% | 4,91% | -1,94% | -2,36% | -2,08% | -1,82% | 8,65% | 6,36% | -1,46% | 7,45% | 5,50% | 3,05% | 5,89% |
| Como ficou o preço dos fornecedores no mês atual em relação ao mês anterior: | Aumentou | 42,86% | 28,57% | 46,67% | 31,25% | 23,08% | 20,00% | 35,71% | 26,67% | 58,33% | 26,67% | 25,00% | 18,75% | 26,67% |
| | Manteve-se | 57,14% | 71,43% | 53,33% | 68,75% | 76,92% | 80,00% | 64,29% | 73,33% | 41,67% | 66,67% | 75,00% | 81,25% | 66,67% |
| | Diminuiu | 0,00% | 0,00% | 0,00% | 0,00% | 0,00% | 0,00% | 0,00% | 0,00% | 0,00% | 6,67% | 0,00% | 0,00% | 6,67% |
| Estimativa | | 3,11% | 1,89% | 1,70% | 2,91% | 1,15% | 0,79% | 2,14% | 2,10% | 3,94% | 2,17% | 1,00% | 0,84% | 1,53% |
| Como ficará o preço dos fornecedores no mês seguinte em relação ao mês atual: | Aumentará | 15,38% | 13,33% | 13,33% | 12,50% | 0,00% | 6,25% | 14,29% | 23,08% | 25,00% | 6,67% | 0,00% | 0,00% | 0,00% |
| | Manterá | 84,62% | 86,67% | 86,67% | 87,50% | 100,00% | 93,75% | 85,71% | 76,92% | 75,00% | 86,67% | 100,00% | 93,33% | 100,00% |
| | Diminuirá | 0,00% | 0,00% | 0,00% | 0,00% | 0,00% | 0,00% | 0,00% | 0,00% | 0,00% | 6,67% | 0,00% | 6,67% | 0,00% |
| Estimativa | | 0,00% | 0,00% | 0,00% | 0,02% | 0,00% | 0,00% | 0,01% | 0,01% | 0,01% | 0,00% | 0,00% | -0,01% | 0,00% |
| Como ficou o número de empregados no mês atual em relação ao mês anterior: | Aumentou | 0,00% | 0,00% | 0,00% | 0,00% | 0,00% | 0,00% | 0,00% | 0,00% | 0,00% | 6,25% | 0,00% | 0,00% | 0,00% |
| | Manteve-se | 86,67% | 86,67% | 88,24% | 93,75% | 100,00% | 93,75% | 100,00% | 100,00% | 100,00% | 87,50% | 100,00% | 93,75% | 86,67% |
| | Diminuiu | 13,33% | 13,33% | 11,76% | 6,25% | 0,00% | 6,25% | 0,00% | 0,00% | 0,00% | 6,25% | 0,00% | 6,25% | 13,33% |
| Estimativa | | -0,33% | -0,27% | -1,18% | -0,31% | 0,00% | 0,00% | 0,00% | 0,00% | 0,00% | -0,09% | 0,00% | -0,13% | -0,27% |
| Como ficará o número de empregados para o mês seguinte em relação ao mês atual: | Aumentará | 7,69% | 0,00% | 0,00% | 6,25% | 0,00% | 6,25% | 0,00% | 7,14% | 8,33% | 0,00% | 0,00% | 0,00% | 6,67% |
| | Manterá | 92,31% | 100,00% | 100,00% | 87,50% | 100,00% | 93,75% | 100,00% | 92,86% | 83,33% | 93,75% | 83,33% | 80,00% | 80,00% |
| | Diminuirá | 0,00% | 0,00% | 0,00% | 6,25% | 0,00% | 0,00% | 0,00% | 0,00% | 8,33% | 6,25% | 16,67% | 20,00% | 13,33% |
| Estimativa | | 0,21% | 0,00% | 0,00% | 1,00% | 0,00% | 0,69% | 0,00% | 0,29% | -0,17% | 0,00% | -0,25% | -0,03% | -0,47% |

Fonte: Fecomércio-RJ

Série Histórica

| Dados sobre ocupação: | abr/02 | abr/03 | abr/04 | abr/05 | abr/06 | abr/07 | abr/08 | abr/09 |
|---|--------|--------|--------|--------|--------|--------|--------|--------|
| Ocupação média do mês: | 57,04% | 59,38% | 59,33% | 61,32% | 64,56% | 62,00% | 58,15% | 68,55% |
| Tempo de permanência (média em dias): | 3 | 3 | 3 | 3 | 3 | 3 | 2 | 3 |
| Diária média por quarto vendido (em reais): | 139,38 | 167,99 | 194,96 | 211,45 | 208,03 | 236,39 | 232,21 | 281,07 |

*Incluindo Diária

| Cobra-se 10% de Taxa de Serviço | abr/02 | abr/03 | abr/04 | abr/05 | abr/06 | abr/07 | abr/08 | abr/09 |
|--|--------|--------|--------|--------|--------|--------|--------|--------|
| Sim | - | - | 44,46% | 31,88% | 37,67% | 45,51% | 43,00% | 46,52% |
| Não | - | - | 55,54% | 64,81% | 61,57% | 50,42% | 52,90% | 51,86% |
| Não Respondeu | - | - | 0,00% | 3,31% | 0,77% | 4,08% | 4,10% | 1,62% |

| Faturamento | abr/02 | abr/03 | abr/04 | abr/05 | abr/06 | abr/07 | abr/08 | abr/09 |
|-----------------------------------|--------|--------|--------|--------|--------|--------|--------|--------|
| Dinheiro | - | - | 12,40% | 18,73% | 14,64% | 12,95% | 14,20% | 13,35% |
| Faturado | - | - | 46,32% | 41,51% | 33,43% | 41,99% | 39,52% | 38,72% |
| Cartão de Crédito | - | - | 38,49% | 37,66% | 44,95% | 40,27% | 42,10% | 42,26% |
| Visa | - | - | 19,96% | 17,59% | 19,79% | 19,24% | 19,74% | 19,21% |
| Master Card/Dinners | - | - | 10,32% | 13,33% | 15,18% | 11,64% | 12,35% | 13,33% |
| American Express | - | - | 8,21% | 6,74% | 9,97% | 9,38% | 10,00% | 9,71% |
| Outros / Não Especificados | - | - | 2,79% | 2,10% | 6,98% | 4,78% | 4,18% | 5,67% |

| Tipo de Hóspedes : | abr/02 | abr/03 | abr/04 | abr/05 | abr/06 | abr/07 | abr/08 | abr/09 |
|----------------------------------|--------|--------|--------|--------|--------|--------|--------|--------|
| Négocios / Trabalho | 50,62% | 47,76% | 44,57% | 44,07% | 40,74% | 38,72% | 51,07% | 37,63% |
| Convenções / Congressos / Feiras | 14,39% | 13,00% | 11,82% | 15,32% | 8,16% | 18,36% | 9,75% | 17,90% |
| Lazer | 26,14% | 27,53% | 33,47% | 31,82% | 41,25% | 28,78% | 24,01% | 24,88% |
| Integrante Tripulação Aérea | 5,63% | 6,39% | 4,61% | 2,89% | 5,97% | 8,42% | 9,58% | 13,51% |
| Outros / Não Especificados | 3,23% | 5,32% | 5,53% | 5,90% | 3,88% | 5,72% | 5,59% | 6,08% |

| Entrada de Hóspedes: | abr/02 | abr/03 | abr/04 | abr/05 | abr/06 | abr/07 | abr/08 | abr/09 |
|-----------------------------|--------|--------|--------|--------|--------|--------|--------|--------|
| Nacionais | 66,36% | 63,00% | 52,07% | 52,21% | 49,36% | 57,79% | 57,23% | 56,25% |
| Internacionais | 33,64% | 37,00% | 47,93% | 47,79% | 50,64% | 42,21% | 42,77% | 43,75% |

| Procedência Nacional | abr/02 | abr/03 | abr/04 | abr/05 | abr/06 | abr/07 | abr/08 | abr/09 |
|-------------------------------------|---------------|---------------|---------------|---------------|---------------|---------------|---------------|---------------|
| São Paulo (Capital) | - | 36,85% | 21,17% | 20,55% | 19,66% | 21,86% | 19,45% | 20,77% |
| São Paulo (Interior) | - | 12,31% | 4,64% | 5,52% | 5,59% | 6,30% | 6,70% | 5,42% |
| Minas Gerais | - | 6,77% | 3,90% | 4,09% | 3,14% | 3,95% | 3,21% | 4,51% |
| Rio de Janeiro | - | 6,44% | 4,91% | 5,00% | 4,80% | 6,21% | 11,50% | 7,03% |
| Distrito Federal | - | 5,69% | 2,57% | 2,43% | 2,46% | 2,74% | 2,91% | 3,72% |
| Rio Grande do Sul | - | 5,47% | 2,20% | 2,06% | 2,22% | 2,27% | 2,11% | 2,39% |
| Bahia | - | 3,35% | 2,15% | 1,56% | 1,68% | 1,51% | 1,61% | 1,39% |
| Pernambuco / Alagoas / Sergipe | - | 3,70% | 1,48% | 1,43% | 1,32% | 1,31% | 1,31% | 1,16% |
| Paraná | - | 2,76% | 1,80% | 1,45% | 1,44% | 1,69% | 2,04% | 1,14% |
| Santa Catarina | - | 2,08% | 1,22% | 0,95% | 0,89% | 1,61% | 1,40% | 1,17% |
| Espírito Santo | - | 3,01% | 1,14% | 1,21% | 0,97% | 0,82% | 1,68% | 1,33% |
| Outros Estados ou não Especificados | - | 1,77% | 4,90% | 5,97% | 5,19% | 7,51% | 3,29% | 6,22% |

| Procedência Internacional | abr/02 | abr/03 | abr/04 | abr/05 | abr/06 | abr/07 | abr/08 | abr/09 |
|---|---------------|---------------|---------------|---------------|---------------|---------------|---------------|---------------|
| América do Sul | - | 15,69% | 6,77% | 6,98% | 5,92% | 8,32% | 6,58% | 8,01% |
| Argentina | - | 5,68% | 3,60% | 3,54% | 2,78% | 3,27% | 2,61% | 3,51% |
| Chile | - | 2,84% | 1,04% | 0,91% | 0,73% | 2,24% | 0,86% | 1,19% |
| Uruguai | - | 1,68% | 0,53% | 0,55% | 0,41% | 0,40% | 0,31% | 0,62% |
| Paraguai | - | 0,70% | 0,15% | 0,27% | 0,19% | 0,25% | 0,40% | 0,44% |
| Outros Países da América do Sul | - | 4,79% | 1,46% | 1,72% | 1,80% | 2,16% | 2,41% | 2,26% |
| América do Norte | - | 24,35% | 14,01% | 11,18% | 15,50% | 10,06% | 10,41% | 11,32% |
| Estados Unidos | - | 20,09% | 11,54% | 8,90% | 13,38% | 8,54% | 9,06% | 9,59% |
| Canadá | - | 1,49% | 1,15% | 0,95% | 1,17% | 0,73% | 0,79% | 0,99% |
| México | - | 2,77% | 1,32% | 1,33% | 0,95% | 0,79% | 0,55% | 0,74% |
| Europa | - | 48,48% | 21,28% | 22,31% | 21,05% | 16,28% | 17,40% | 17,93% |
| Portugal | - | 0,00% | 2,32% | 1,76% | 1,44% | 1,39% | 1,37% | 1,24% |
| Espanha | - | 3,66% | 2,89% | 2,41% | 2,05% | 1,87% | 2,69% | 2,71% |
| França | - | 7,96% | 4,17% | 4,96% | 4,46% | 2,08% | 4,30% | 4,20% |
| Inglaterra | - | 5,91% | 2,77% | 2,26% | 3,16% | 2,87% | 2,82% | 2,42% |
| Itália | - | 6,56% | 2,63% | 3,59% | 1,99% | 2,22% | 1,58% | 1,85% |
| Escandinávia | - | 2,72% | 0,98% | 0,93% | 1,76% | 0,88% | 0,62% | 0,88% |
| Alemanha | - | 7,10% | 2,66% | 2,95% | 3,37% | 2,43% | 1,96% | 1,81% |
| Holanda / Bélgica / Luxemburgo | - | 0,00% | 1,09% | 1,00% | 0,79% | 0,78% | 0,72% | 0,72% |
| Áustria / Suíça | - | 0,00% | 0,92% | 0,87% | 1,13% | 0,78% | 0,67% | 0,96% |
| Europa do Leste | - | 1,80% | 0,84% | 1,59% | 0,90% | 0,99% | 0,67% | 1,13% |
| Asia | - | 4,38% | 1,66% | 2,08% | 1,58% | 1,55% | 1,52% | 2,34% |
| Japão | - | 1,32% | 0,72% | 1,12% | 0,79% | 0,54% | 0,77% | 0,84% |
| China / Coréia | - | 0,66% | 0,94% | 0,95% | 0,79% | 1,00% | 0,76% | 1,50% |
| Africa | - | 3,86% | 1,28% | 1,14% | 0,84% | 0,98% | 1,49% | 0,94% |
| Outros Países ou não Especificados | - | 5,31% | 2,93% | 4,10% | 5,75% | 5,01% | 5,37% | 3,20% |

Fonte: Fecomércio-RJ



Arteiras Comunicação – (21) 2556-0453 / 9129-8125 / 9715-5252

Luiza Sampaio / Francisco Wesley / Raphael Crespo

luiza@arteiras.com.br / fwesley@arteiras.com.br / raphael@arteiras.com.br