

### Ocupação de agosto dos hotéis cariocas atinge 66,12%

*Viagens de negócios e número de turistas brasileiros tiveram aumento*

Os hotéis cariocas registraram 66,12% de ocupação no mês de agosto, ficando 1,06 ponto percentual acima do resultado obtido no mesmo período de 2008. Os dados são da pesquisa detalhada coordenada pela Fecomércio-RJ, em parceria com a Associação Brasileira da Indústria de Hotéis do Estado do Rio de Janeiro (ABIH-RJ).

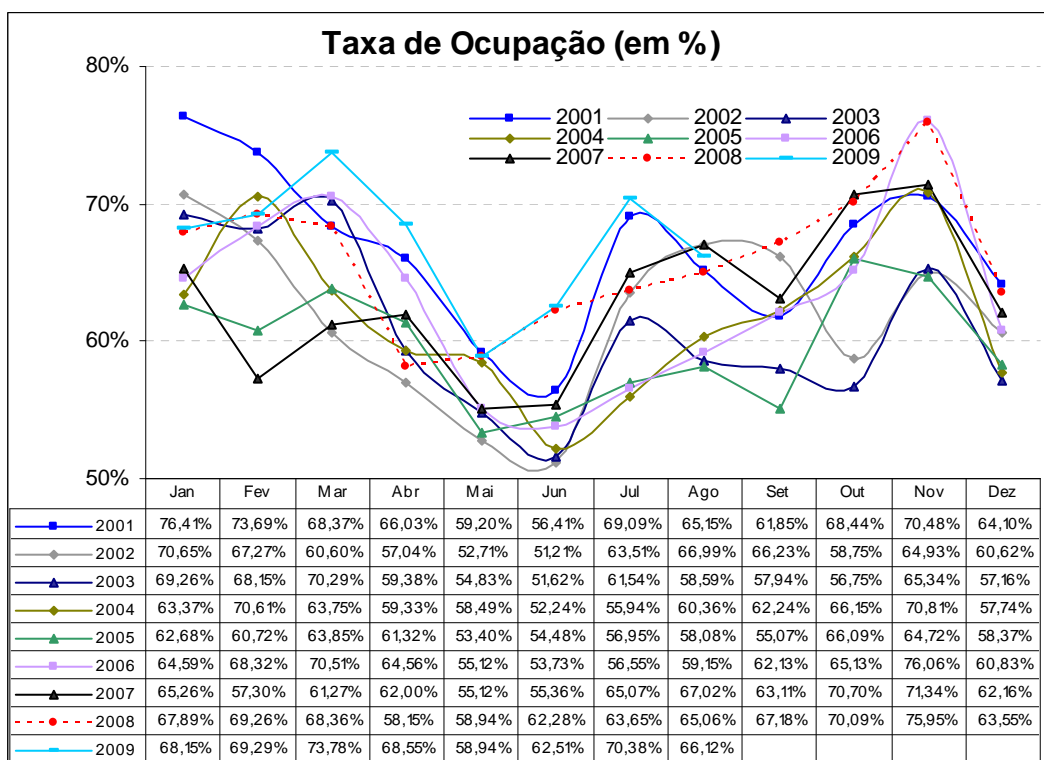

Estima-se que, aproximadamente, 175 mil visitantes tenham se instalado nas unidades de hospedagem da cidade. Destes, 102 mil seriam originários das diversas localidades do Brasil, e o correspondente a 73 mil, provenientes do exterior.

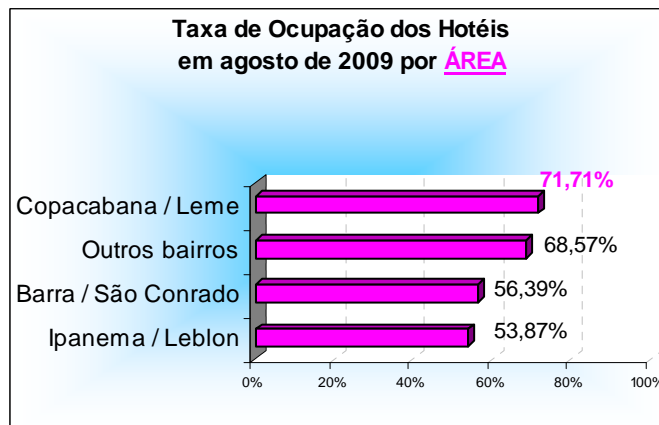
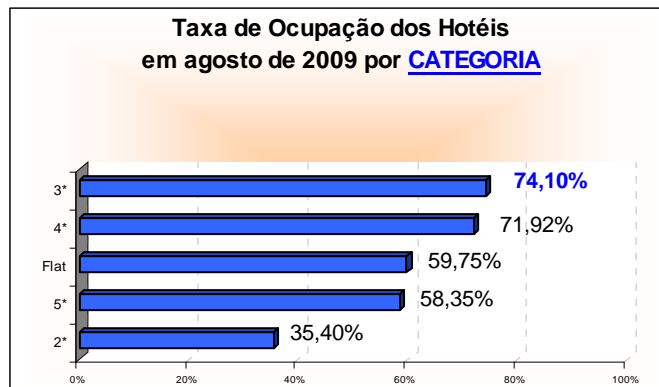

A principal região de origem dos turistas nacionais, responsável por 58,43% do total de *room nights* vendidos em agosto, continua sendo São Paulo: 23,45% (17,98% da capital e 5,47% do interior). Já para os quartos ocupados por visitantes de fora do país (41,57%), verificou-se que a principal procedência é dos residentes da Europa (15,61%), seguidos pelos da América do Norte (13,23%). Em uma análise por país de origem, os americanos foram os que mais se destacaram, com 10,92% do total de turistas internacionais.

As viagens para tratar de negócios foram os principais motivos de estada no Rio de Janeiro, com a representação de 36,10%, contra 29,16% dos que vieram a passeio.

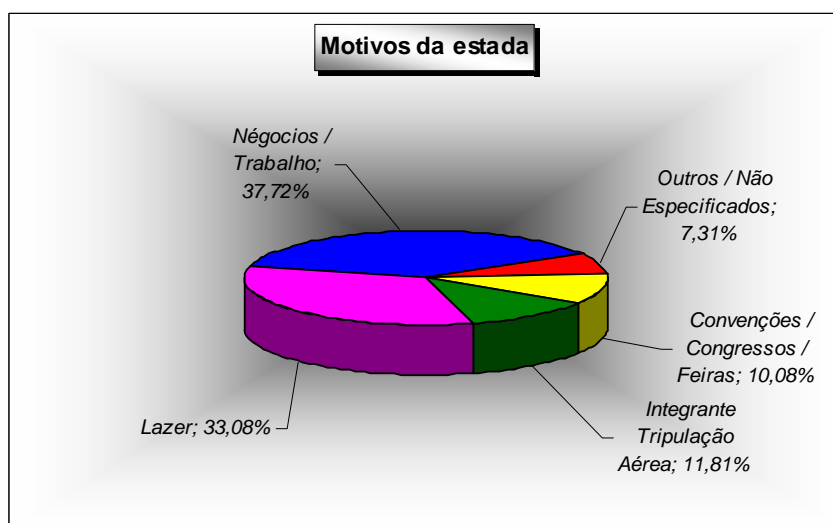

Em uma análise da taxa de ocupação por categoria dos hotéis, os de três estrelas registraram o melhor índice, com 74,10%. Em seguida, vieram os de quatro estrelas, com 71,92%. Já em relação à área de localização dos estabelecimentos, os bairros de Copacabana e Leme tiveram maior procura, a comercialização de 71,71% dos *room nights*.

Estimativas da variação do faturamento no mês referência em relação ao mesmo período do ano anterior (em %)	
Agosto	Estimativa
2009	6,08
2008	-2,08
2007	3,33
2006	4,40
2005	-2,68
2004	12,02

Fonte: Fecomércio-RJ

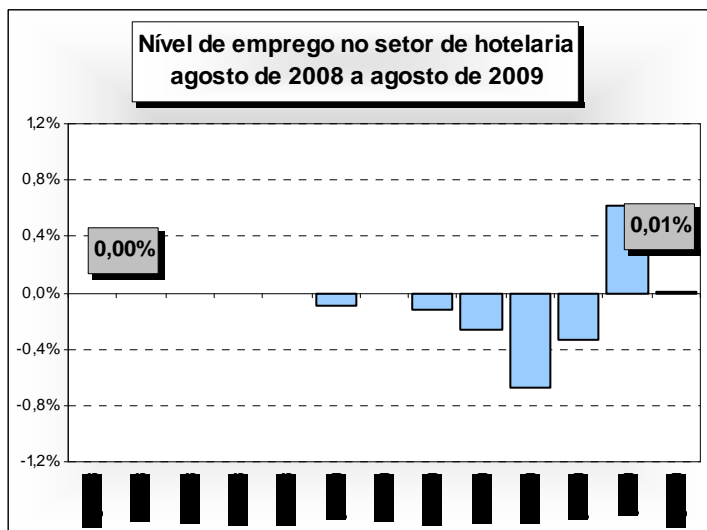

Origem do turista	Quantidade de hóspedes em agosto		Variação
	2008	2009	
Nacional	79.962	102.171	27,77%
Internacional	84.380	72.679	-13,87%
<b>Total</b>	<b>164.342</b>	<b>174.850</b>	<b>6,39%</b>

Fonte: Fecomércio-RJ

## Estimativa do número de hóspedes no mês de agosto de 2009

Procedência nacional	agosto de 2009	
	TOTAL	%
São Paulo (capital)	31.438	30,77%
São Paulo (interior)	9.568	9,37%
Rio de Janeiro	8.228	8,05%
Minas Gerais	11.632	11,39%
Distrito Federal	8.208	8,03%
Rio Grande do Sul	5.402	5,29%
Bahia	2.972	2,91%
Pernambuco / Alagoas / Sergipe	2.822	2,76%
Paraná	2.293	2,24%
Espírito Santo	2.788	2,73%
Santa Catarina	2.622	2,57%
Outros estados	14.200	13,90%
<b>Total</b>	<b>102.171</b>	<b>100,00%</b>

Procedência internacional	agosto de 2009	
	TOTAL	%
<b>América do Sul</b>	<b>11.637</b>	<b>16,01%</b>
Argentina	5.462	7,52%
Chile	2.022	2,78%
Uruguai	756	1,04%
Paraguai	756	1,04%
Outros países	2.641	3,63%
<b>América do Norte</b>	<b>23.126</b>	<b>31,82%</b>
Estados Unidos	19.097	26,28%
Canadá	1.762	2,42%
México	2.267	3,12%
<b>Europa</b>	<b>27.295</b>	<b>37,56%</b>
Portugal	2.507	3,45%
Espanha	4.037	5,55%
França	4.441	6,11%
Inglaterra	3.624	4,99%
Itália	4.605	6,34%
Escandinávia	1.091	1,50%
Alemanha	3.170	4,36%
Holanda / Bélgica / Luxemburgo	1.464	2,01%
Áustria / Suíça	1.401	1,93%
Europa do Leste	954	1,31%
<b>Ásia</b>	<b>3.515</b>	<b>4,84%</b>
Japão	1.588	2,18%
China / Coreia	1.927	2,65%
<b>África</b>	<b>1.664</b>	<b>2,29%</b>
<b>Outros países</b>	<b>5.442</b>	<b>7,49%</b>
<b>Total</b>	<b>72.679</b>	<b>100,00%</b>

Fonte: Fecomércio-RJ

## Resultado da Ocupação Hoteleira do Mês de Agosto de 2009

Dados sobre ocupação:	Geral	5*	4*	3*	2*	Flat	Área 1	Área 2	Área 3	Área 4
Ocupação média do mês:	66,12%	58,35%	71,92%	74,10%	35,40%	59,75%	56,39%	53,87%	71,71%	68,57%
Tempo de permanência (em dias):	3	2	3	3	3	3	3	3	3	2
Diária média por quarto vendido (em reais):	253,75	355,65	261,47	167,90	132,17	239,59	209,22	321,54	209,07	149,58
Cobra-se 10% de Taxa de Serviço	Geral	5*	4*	3*	2*	Flat	Área 1	Área 2	Área 3	Área 4
Sim	59,46%	85,71%	61,11%	52,38%	0,00%	0,00%	14,29%	28,57%	63,64%	22,22%
Não	32,50%	14,29%	27,78%	38,10%	75,00%	92,31%	85,71%	64,29%	24,24%	66,67%
Não respondeu	8,04%	0,00%	11,11%	9,52%	25,00%	7,69%	0,00%	7,14%	12,12%	11,11%
Faturamento	Geral	5*	4*	3*	2*	Flat	Área 1	Área 2	Área 3	Área 4
<b>Dinheiro</b>	<b>13,41%</b>	<b>8,10%</b>	<b>14,87%</b>	<b>12,76%</b>	<b>42,41%</b>	<b>7,33%</b>	<b>6,51%</b>	<b>11,76%</b>	<b>14,81%</b>	<b>23,22%</b>
<b>Faturado</b>	<b>38,30%</b>	<b>34,89%</b>	<b>47,62%</b>	<b>34,90%</b>	<b>13,00%</b>	<b>44,00%</b>	<b>35,08%</b>	<b>32,62%</b>	<b>40,53%</b>	<b>35,27%</b>
<b>Cartão de Crédito</b>	<b>43,33%</b>	<b>45,84%</b>	<b>36,47%</b>	<b>48,07%</b>	<b>44,60%</b>	<b>45,00%</b>	<b>38,58%</b>	<b>52,43%</b>	<b>42,55%</b>	<b>40,01%</b>
Visa	17,11%	13,73%	15,11%	22,11%	20,34%	17,33%	19,53%	21,95%	18,23%	14,18%
MasterCard / Dinners	15,10%	16,73%	12,12%	16,78%	17,05%	13,33%	8,27%	16,74%	14,47%	18,63%
American Express	11,13%	15,39%	9,25%	9,18%	7,20%	14,33%	10,78%	13,74%	9,85%	7,20%
<b>Outros / Não especificados</b>	<b>4,95%</b>	<b>11,17%</b>	<b>1,04%</b>	<b>4,27%</b>	<b>0,00%</b>	<b>3,67%</b>	<b>19,84%</b>	<b>3,19%</b>	<b>2,11%</b>	<b>1,50%</b>
Tipo de Hóspedes :	Geral	5*	4*	3*	2*	Flat	Área 1	Área 2	Área 3	Área 4
Négocios / Trabalho	36,10%	24,26%	40,19%	43,13%	41,48%	31,40%	37,89%	15,04%	32,21%	62,51%
Convenções / Congressos / Feiras	12,87%	9,38%	14,40%	12,06%	23,84%	16,05%	3,62%	25,72%	9,28%	20,01%
Lazer	29,16%	35,26%	29,32%	22,76%	28,47%	30,69%	12,01%	42,14%	33,86%	9,46%
Integrante Tripulação Aérea	13,14%	20,95%	8,24%	14,92%	0,00%	3,46%	32,46%	13,92%	14,86%	4,52%
Outros / Não Especificados	8,73%	10,16%	7,85%	7,12%	6,20%	18,40%	14,01%	3,19%	9,78%	3,50%
Entrada de Hóspedes:	Geral	5*	4*	3*	2*	Flat	Área 1	Área 2	Área 3	Área 4
Nacionais	58,43%	46,67%	62,03%	62,15%	66,26%	73,44%	73,83%	40,89%	59,05%	65,60%
Internacionais	41,57%	53,33%	37,97%	37,85%	33,74%	26,56%	26,17%	59,11%	40,95%	34,40%
Procedência Nacional	Geral	5*	4*	3*	2*	Flat	Área 1	Área 2	Área 3	Área 4
São Paulo (capital)	17,98%	19,90%	17,88%	16,56%	13,72%	20,35%	18,05%	10,23%	19,05%	18,56%
São Paulo (interior)	5,47%	1,47%	6,51%	8,27%	6,35%	4,70%	8,32%	0,29%	4,42%	14,36%
Minas Gerais	4,71%	2,33%	5,82%	5,05%	7,08%	6,65%	10,95%	2,24%	4,88%	4,92%
Rio de Janeiro	6,65%	4,09%	8,04%	5,46%	12,22%	13,53%	9,74%	4,16%	5,58%	9,27%
Distrito Federal	4,69%	3,69%	5,60%	4,02%	8,97%	3,90%	4,26%	1,11%	5,27%	3,71%
Rio Grande do Sul	3,09%	1,54%	2,98%	3,70%	4,46%	7,85%	6,49%	2,37%	3,12%	2,83%
Bahia	1,70%	0,85%	2,48%	1,80%	1,31%	1,29%	0,00%	0,61%	1,97%	1,54%
Pernambuco / Alagoas / Sergipe	1,61%	0,76%	1,34%	2,46%	1,99%	3,06%	4,06%	0,69%	1,74%	1,98%
Paraná	1,31%	0,74%	1,34%	1,61%	2,23%	1,73%	3,04%	0,91%	1,28%	1,62%
Santa Catarina	1,59%	0,37%	2,07%	2,15%	1,99%	2,00%	1,62%	0,60%	1,85%	1,47%
Espírito Santo	1,50%	0,30%	1,81%	2,08%	3,05%	1,42%	2,03%	0,28%	1,35%	2,89%
<b>Estados não especificados</b>	<b>8,12%</b>	<b>10,63%</b>	<b>6,17%</b>	<b>8,98%</b>	<b>2,91%</b>	<b>6,96%</b>	<b>5,27%</b>	<b>17,39%</b>	<b>8,55%</b>	<b>2,44%</b>
Procedência Internacional	Geral	5*	4*	3*	2*	Flat	Área 1	Área 2	Área 3	Área 4
<b>América do Sul</b>	<b>6,66%</b>	<b>7,19%</b>	<b>5,94%</b>	<b>8,39%</b>	<b>3,44%</b>	<b>1,51%</b>	<b>0,00%</b>	<b>6,81%</b>	<b>6,73%</b>	<b>8,98%</b>
Argentina	3,12%	3,68%	3,87%	2,28%	1,65%	1,46%	0,00%	4,60%	3,24%	1,67%
Chile	1,16%	1,55%	0,73%	1,51%	0,78%	0,00%	0,00%	1,00%	1,34%	1,13%
Uruguai	0,43%	0,24%	0,28%	0,94%	0,10%	0,00%	0,00%	0,26%	0,44%	0,98%
Paraguai	0,43%	0,01%	0,32%	1,14%	0,00%	0,00%	0,00%	0,07%	0,35%	1,61%
Outros países da América do Sul	1,51%	1,71%	0,75%	2,53%	0,92%	0,04%	0,00%	0,88%	1,36%	3,58%
<b>América do Norte</b>	<b>13,23%</b>	<b>24,74%</b>	<b>10,59%</b>	<b>6,79%</b>	<b>5,33%</b>	<b>9,45%</b>	<b>9,74%</b>	<b>27,76%</b>	<b>12,34%</b>	<b>5,23%</b>
Estados Unidos	10,92%	21,61%	8,82%	4,51%	4,31%	6,83%	5,07%	25,09%	9,99%	3,13%
Canadá	1,01%	0,81%	1,24%	1,12%	0,39%	0,67%	1,62%	1,06%	0,95%	1,39%
México	1,30%	2,32%	0,53%	1,15%	0,63%	1,95%	3,04%	1,61%	1,40%	0,70%
<b>Europa</b>	<b>15,61%</b>	<b>15,12%</b>	<b>16,84%</b>	<b>15,47%</b>	<b>18,95%</b>	<b>7,45%</b>	<b>13,39%</b>	<b>17,35%</b>	<b>15,99%</b>	<b>13,49%</b>
Portugal	1,43%	0,92%	1,83%	1,63%	1,07%	1,06%	0,00%	2,03%	1,21%	2,10%
Espanha	2,31%	1,71%	3,50%	2,13%	1,07%	0,31%	0,00%	2,33%	2,57%	1,64%
França	2,54%	2,79%	2,54%	1,62%	6,69%	2,00%	0,00%	1,97%	2,53%	1,75%
Inglaterra	2,07%	2,69%	1,65%	1,95%	3,01%	0,98%	3,65%	3,53%	1,75%	2,27%
Itália	2,63%	3,13%	2,91%	2,01%	3,59%	0,58%	2,43%	3,18%	2,79%	1,40%
Escandinávia	0,62%	0,77%	0,57%	0,71%	0,24%	0,00%	0,00%	1,37%	0,55%	0,66%
Alemanha	1,81%	1,45%	2,41%	1,71%	2,04%	0,35%	1,62%	1,58%	1,94%	1,54%
Holanda / Bélgica / Luxemburgo	0,84%	0,67%	0,76%	1,24%	0,19%	0,67%	0,00%	0,74%	1,01%	0,69%
Áustria / Suíça	0,80%	0,86%	0,51%	0,98%	0,68%	1,46%	5,68%	0,48%	0,89%	0,64%
Europa do Leste	0,55%	0,13%	0,17%	1,50%	0,39%	0,04%	0,00%	0,14%	0,76%	0,80%
<b>Ásia</b>	<b>2,01%</b>	<b>1,21%</b>	<b>1,76%</b>	<b>3,59%</b>	<b>0,78%</b>	<b>0,44%</b>	<b>0,00%</b>	<b>0,67%</b>	<b>2,49%</b>	<b>2,67%</b>
Japão	0,91%	0,78%	0,85%	1,27%	0,78%	0,00%	0,00%	0,33%	0,99%	1,39%
China / Coreia	1,10%	0,42%	0,90%	2,32%	0,00%	0,44%	0,00%	0,34%	1,49%	1,28%
<b>África</b>	<b>0,95%</b>	<b>1,11%</b>	<b>0,66%</b>	<b>1,19%</b>	<b>1,11%</b>	<b>0,40%</b>	<b>0,00%</b>	<b>0,27%</b>	<b>1,10%</b>	<b>1,10%</b>
<b>Outros países ou não especificados</b>	<b>3,11%</b>	<b>3,96%</b>	<b>2,18%</b>	<b>2,42%</b>	<b>4,12%</b>	<b>7,32%</b>	<b>3,04%</b>	<b>6,25%</b>	<b>2,31%</b>	<b>2,93%</b>

Obs.:As áreas compreendem os seguintes bairros: 1 – Barra/São Conrado; 2 – Ipanema/Leblon; 3 – Copacabana/Leme; 4 – Os outros bairros não relacionados.

## Resultado da Opinião do Comércio

### Agosto 2008/2009

Situação do Setor		ago/08	set/08	out/08	nov/08	dez/08	jan/09	fev/09	mar/09	abr/09	mai/09	jun/09	jul/09	ago/09
Como ficou o faturamento no mês atual em relação ao mesmo mês do ano passado foi:	Maior	15,38%	43,75%	85,71%	73,33%	58,33%	56,25%	58,33%	43,75%	42,86%	14,29%	42,86%	56,76%	50,00%
	Igual	46,15%	12,50%	14,29%	20,00%	16,67%	18,75%	25,00%	31,25%	42,86%	21,43%	35,71%	10,81%	41,67%
	Menor	38,46%	43,75%	0,00%	6,67%	25,00%	25,00%	16,67%	25,00%	14,29%	64,29%	21,43%	32,43%	8,33%
<b>Estimativa</b>		<b>-2,08%</b>	<b>-1,82%</b>	<b>8,65%</b>	<b>6,36%</b>	<b>-1,46%</b>	<b>7,45%</b>	<b>5,50%</b>	<b>3,05%</b>	<b>5,89%</b>	<b>-4,31%</b>	<b>2,36%</b>	<b>2,78%</b>	<b>6,08%</b>
Como ficou o preço dos fornecedores no mês atual em relação ao mês anterior:	Aumentou	23,08%	20,00%	35,71%	26,67%	58,33%	26,67%	25,00%	18,75%	26,67%	21,43%	20,00%	9,38%	16,67%
	Manteve-se	76,92%	80,00%	64,29%	73,33%	41,67%	66,67%	75,00%	81,25%	66,67%	78,57%	80,00%	87,50%	83,33%
	Diminuiu	0,00%	0,00%	0,00%	0,00%	0,00%	6,67%	0,00%	0,00%	6,67%	0,00%	0,00%	3,13%	0,00%
<b>Estimativa</b>		<b>1,15%</b>	<b>0,79%</b>	<b>2,14%</b>	<b>2,10%</b>	<b>3,94%</b>	<b>2,17%</b>	<b>1,00%</b>	<b>0,84%</b>	<b>1,53%</b>	<b>0,93%</b>	<b>1,13%</b>	<b>0,14%</b>	<b>0,83%</b>
Como ficará o preço dos fornecedores no mês seguinte em relação ao mês atual:	Aumentará	0,00%	6,25%	14,29%	23,08%	25,00%	6,67%	0,00%	0,00%	0,00%	8,33%	7,14%	3,33%	0,00%
	Manterá	100,00%	93,75%	85,71%	76,92%	75,00%	86,67%	100,00%	93,33%	100,00%	83,33%	78,57%	96,67%	100,00%
	Diminuirá	0,00%	0,00%	0,00%	0,00%	0,00%	6,67%	0,00%	6,67%	0,00%	8,33%	14,29%	0,00%	0,00%
<b>Estimativa</b>		<b>0,00%</b>	<b>0,00%</b>	<b>0,01%</b>	<b>0,01%</b>	<b>0,01%</b>	<b>0,00%</b>	<b>0,00%</b>	<b>-0,01%</b>	<b>0,00%</b>	<b>0,02%</b>	<b>0,00%</b>	<b>0,17%</b>	<b>0,00%</b>
Como ficou o número de empregados no mês atual em relação ao mês anterior:	Aumentou	0,00%	0,00%	0,00%	0,00%	0,00%	6,25%	0,00%	0,00%	0,00%	0,00%	0,00%	7,50%	8,33%
	Manteve-se	100,00%	93,75%	100,00%	100,00%	100,00%	87,50%	100,00%	93,75%	86,67%	78,57%	93,33%	90,00%	91,67%
	Diminuiu	0,00%	6,25%	0,00%	0,00%	0,00%	6,25%	0,00%	6,25%	13,33%	21,43%	6,67%	2,50%	0,00%
<b>Estimativa</b>		<b>0,00%</b>	<b>0,00%</b>	<b>0,00%</b>	<b>0,00%</b>	<b>0,00%</b>	<b>-0,09%</b>	<b>0,00%</b>	<b>-0,13%</b>	<b>-0,27%</b>	<b>-0,68%</b>	<b>-0,33%</b>	<b>0,62%</b>	<b>0,01%</b>
Como ficará o número de empregados para o mês seguinte em relação ao mês atual:	Aumentará	0,00%	6,25%	0,00%	7,14%	8,33%	0,00%	0,00%	0,00%	6,67%	0,00%	13,33%	0,00%	0,00%
	Manterá	100,00%	93,75%	100,00%	92,86%	83,33%	93,75%	83,33%	80,00%	80,00%	100,00%	86,67%	97,50%	100,00%
	Diminuirá	0,00%	0,00%	0,00%	0,00%	8,33%	6,25%	16,67%	20,00%	13,33%	0,00%	0,00%	2,50%	0,00%
<b>Estimativa</b>		<b>0,00%</b>	<b>0,69%</b>	<b>0,00%</b>	<b>0,29%</b>	<b>-0,17%</b>	<b>0,00%</b>	<b>-0,25%</b>	<b>-0,03%</b>	<b>-0,47%</b>	<b>0,00%</b>	<b>1,00%</b>	<b>-0,56%</b>	<b>0,00%</b>

Fonte: Fecomércio-RJ

## Série Histórica

<b>Dados sobre ocupação:</b>	ago/02	ago/03	ago/04	ago/05	ago/06	ago/07	ago/08	ago/09
Ocupação média do mês:	66,99%	58,59%	60,36%	58,08%	59,15%	67,02%	65,06%	66,12%
Tempo de permanência (média em dias):	4	3	3	3	3	3	3	3
Diária média por quarto vendido (em reais):	152,60	168,89	223,27	205,73	229,56	246,89	237,59	253,75

\*Incluindo Diária

<b>Cobra-se 10% de Taxa de Serviço</b>	ago/02	ago/03	ago/04	ago/05	ago/06	ago/07	ago/08	ago/09
Sim	-	-	29,54%	33,34%	39,48%	40,71%	45,17%	59,46%
Não	-	-	68,92%	61,99%	60,26%	55,13%	50,40%	32,50%
Não Respondeu	-	-	1,54%	4,67%	0,26%	4,16%	4,43%	8,04%

<b>Faturamento</b>	ago/02	ago/03	ago/04	ago/05	ago/06	ago/07	ago/08	ago/09
<b>Dinheiro</b>	-	-	15,80%	15,70%	12,39%	12,84%	15,10%	13,41%
<b>Faturado</b>	-	-	42,69%	40,90%	40,20%	40,91%	41,45%	38,30%
<b>Cartão de Crédito</b>	-	-	39,43%	41,66%	42,63%	43,16%	39,53%	43,33%
Visa	-	-	19,04%	18,10%	19,38%	19,31%	18,81%	17,11%
Master Card/Dinners	-	-	11,48%	13,43%	13,84%	13,95%	12,87%	15,10%
American Express	-	-	8,92%	10,13%	9,41%	9,91%	7,84%	11,13%
<b>Outros / Não Especificados</b>	-	-	2,08%	1,75%	4,77%	3,08%	3,92%	4,95%

<b>Tipo de Hóspedes :</b>	ago/02	ago/03	ago/04	ago/05	ago/06	ago/07	ago/08	ago/09
Négócios / Trabalho	48,41%	49,10%	46,53%	41,84%	46,76%	40,10%	40,57%	36,10%
Convenções / Congressos / Feiras	18,22%	12,47%	11,43%	19,29%	15,22%	17,68%	17,29%	12,87%
Lazer	22,27%	28,53%	30,87%	28,05%	30,65%	30,38%	30,28%	29,16%
Integrante Tripulação Aérea	6,52%	5,34%	5,61%	5,94%	3,61%	4,70%	6,93%	13,14%
Outros / Não Especificados	4,58%	4,55%	5,56%	4,88%	3,77%	7,14%	4,93%	8,73%

<b>Entrada de Hóspedes:</b>	ago/02	ago/03	ago/04	ago/05	ago/06	ago/07	ago/08	ago/09
Nacionais	59,95%	57,33%	52,81%	46,77%	46,13%	51,55%	48,66%	58,43%
Internacionais	40,05%	42,67%	47,19%	53,23%	53,87%	48,45%	51,34%	41,57%

<b>Procedência Nacional</b>	ago/02	ago/03	ago/04	ago/05	ago/06	ago/07	ago/08	ago/09
São Paulo ( Capital )	-	43,08%	22,60%	16,98%	18,57%	19,68%	16,54%	17,98%
São Paulo ( Interior )	-	6,11%	6,02%	6,23%	5,16%	5,17%	3,59%	5,47%
Minas Gerais	-	7,65%	3,63%	3,66%	3,18%	3,41%	4,27%	4,71%
Rio de Janeiro	-	10,29%	3,99%	4,37%	5,68%	5,63%	6,49%	6,65%
Distrito Federal	-	4,51%	2,37%	2,60%	2,42%	3,37%	2,97%	4,69%
Rio Grande do Sul	-	4,44%	2,88%	2,26%	1,95%	2,32%	2,57%	3,09%
Bahia	-	4,36%	1,68%	1,60%	1,52%	1,60%	1,72%	1,70%
Pernambuco / Alagoas / Sergipe	-	2,98%	1,65%	1,01%	1,24%	1,24%	1,33%	1,61%
Paraná	-	2,67%	1,43%	1,44%	1,41%	1,61%	1,77%	1,31%
Santa Catarina	-	2,86%	0,86%	0,92%	1,00%	1,25%	1,10%	1,59%
Espírito Santo	-	2,51%	1,26%	1,11%	1,10%	1,83%	1,40%	1,50%
Outros Estados ou não Especificados	-	0,19%	4,45%	4,60%	2,90%	4,46%	4,90%	8,12%

<b>Procedência Internacional</b>	ago/02	ago/03	ago/04	ago/05	ago/06	ago/07	ago/08	ago/09
<b>América do Sul</b>	-	<b>20,52%</b>	<b>5,52%</b>	<b>7,34%</b>	<b>6,38%</b>	<b>9,39%</b>	<b>9,30%</b>	<b>6,66%</b>
Argentina	-	11,12%	2,64%	2,90%	2,82%	3,16%	4,33%	3,12%
Chile	-	2,42%	0,94%	1,26%	0,82%	1,67%	1,10%	1,16%
Uruguai	-	1,70%	0,47%	0,57%	0,42%	0,35%	0,53%	0,43%
Paraguai	-	1,10%	0,18%	0,36%	0,32%	0,33%	0,19%	0,43%
Outros Países da América do Sul	-	4,18%	1,28%	2,25%	2,00%	3,88%	3,15%	1,51%
<b>América do Norte</b>	-	<b>25,31%</b>	<b>12,80%</b>	<b>13,07%</b>	<b>16,02%</b>	<b>13,21%</b>	<b>12,42%</b>	<b>13,23%</b>
Estados Unidos	-	21,47%	10,79%	11,06%	13,03%	11,21%	9,79%	10,92%
Canadá	-	1,33%	0,76%	0,78%	1,58%	1,14%	1,45%	1,01%
México	-	2,51%	1,25%	1,22%	1,41%	0,86%	1,18%	1,30%
<b>Europa</b>	-	<b>43,31%</b>	<b>22,30%</b>	<b>23,35%</b>	<b>22,70%</b>	<b>16,56%</b>	<b>19,46%</b>	<b>15,61%</b>
Portugal	-	0,00%	2,73%	2,35%	1,86%	2,27%	1,58%	1,43%
Espanha	-	4,95%	3,18%	2,98%	3,33%	2,51%	3,02%	2,31%
França	-	5,23%	3,82%	3,72%	4,15%	1,75%	4,08%	2,54%
Inglaterra	-	5,09%	3,15%	3,15%	3,03%	2,70%	2,80%	2,07%
Itália	-	7,19%	3,94%	4,70%	3,48%	2,76%	2,63%	2,63%
Escandinávia	-	1,42%	0,67%	0,95%	1,10%	0,63%	0,75%	0,62%
Alemanha	-	4,60%	2,02%	1,98%	2,38%	1,66%	1,73%	1,81%
Holanda / Bélgica / Luxemburgo	-	0,00%	1,15%	1,36%	1,05%	0,80%	0,85%	0,84%
Áustria / Suíça	-	0,00%	0,67%	0,85%	0,79%	0,74%	0,78%	0,80%
Europa do Leste	-	1,46%	0,97%	1,32%	1,53%	0,74%	1,23%	0,55%
<b>Ásia</b>	-	<b>5,62%</b>	<b>1,93%</b>	<b>1,86%</b>	<b>2,63%</b>	<b>2,41%</b>	<b>1,84%</b>	<b>2,01%</b>
Japão	-	1,99%	0,95%	0,91%	1,40%	1,09%	1,05%	0,91%
China / Coréia	-	1,46%	0,98%	0,95%	1,24%	1,32%	0,78%	1,10%
<b>África</b>	-	<b>3,07%</b>	<b>0,77%</b>	<b>1,36%</b>	<b>1,37%</b>	<b>1,02%</b>	<b>1,67%</b>	<b>0,95%</b>
<b>Outros Países ou não Especificados</b>	-	<b>3,64%</b>	<b>3,88%</b>	<b>6,26%</b>	<b>4,77%</b>	<b>5,86%</b>	<b>6,65%</b>	<b>3,11%</b>

Fonte: Fecomércio-RJ





Arteiras Comunicação – (21) 2556-0453

Luiza Sampaio (21) 9913-4464 / Francisco Wesley (21) 9129-8125

[luiza@arteiras.com.br](mailto:luiza@arteiras.com.br) / [fwesley@arteiras.com.br](mailto:fwesley@arteiras.com.br)