

## Ocupação Hoteleira da cidade do Rio de Janeiro Junho de 2011

**Taxa de ocupação hoteleira chegou a 70,44%**

*Esta foi a maior taxa já apurada para um mês de junho*

---

### Introdução

A pesquisa sobre Ocupação Hoteleira da cidade do Rio de Janeiro, coordenada pela Fecomércio-RJ em parceria com a Associação Brasileira da Indústria de Hotéis do Estado do Rio de Janeiro - ABIH-RJ, consiste em um levantamento mensal de variáveis ligadas ao setor de hotelaria na cidade, de forma a traçar um perfil das empresas correspondentes, além de acompanhar o movimento do turismo local.

Na pesquisa de junho, dentre os 91 estabelecimentos da base de informantes, 37 não passaram os dados da pesquisa e, em alguns dos 54 questionários recebidos (correspondentes a 59% da base), foram verificados alguns problemas no preenchimento, listados a seguir:

- ◆ Cinco empresas não responderam o tempo de permanência de seus hóspedes;
- ◆ Quatro empresas não informaram se cobram taxa de serviço de 10%;
- ◆ Cinco empresas não forneceram o valor da diária média;
- ◆ Dezesete empresas não forneceram a previsão de ocupação para junho;
- ◆ Oito empresas não forneceram a participação percentual das formas de pagamento no faturamento;
- ◆ Dezoito empresas não forneceram os percentuais de *room night* segundo o motivo da estada ou forneceram, erradamente, em número de hóspedes; e,
- ◆ Finalmente, em Treze delas, ou a questão sobre procedência não foi respondida corretamente ou a mesma estava em branco.

## Taxa de ocupação hoteleira

A taxa média de ocupação hoteleira, em junho, fechou em 70,44%. Desde o início do levantamento (em 2001), esta taxa foi a maior já apurada em um mês de junho. Vale ressaltar que até setembro de 2003 as taxas foram calculadas por uma metodologia, e a partir de outubro de 2003, pela metodologia atual. As taxas de ocupação desde o início do levantamento estão apresentadas no gráfico abaixo.

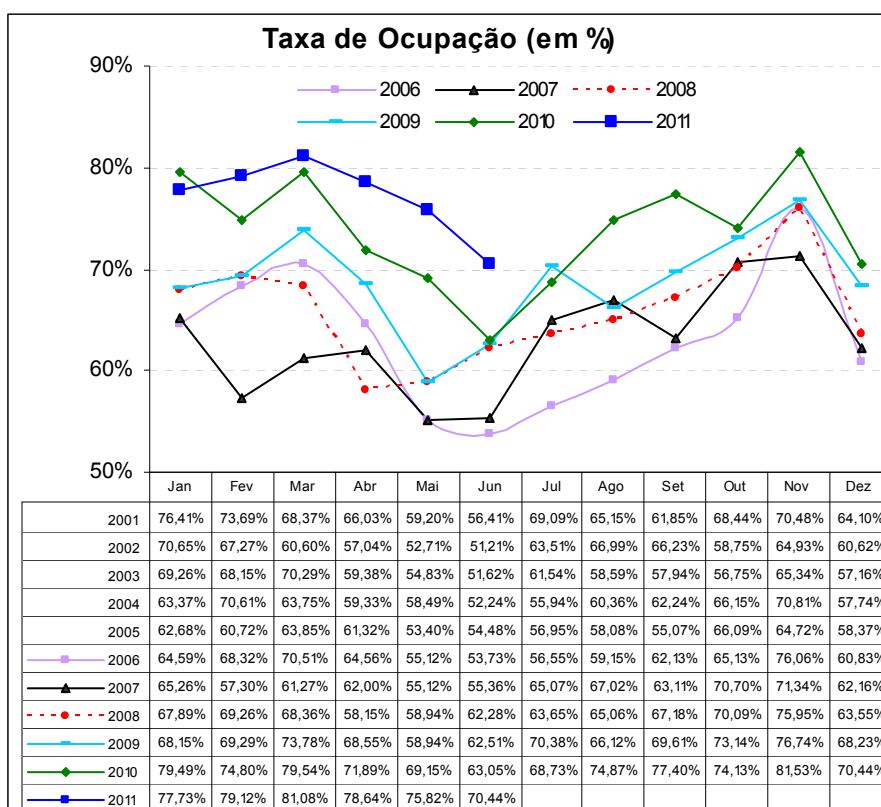

Em uma análise por **categoria dos hotéis**, tem-se que, os hotéis de 4 estrelas registraram as melhores taxas de ocupação (79,11%), diante dos 64,54%, registrados em junho de 2010. Em seguida, vieram os de 3 estrelas, com 72,83% de ocupação, ficando, abaixo da taxa de junho de 2010 (73,01%). No que diz respeito à área de localização das UH's da cidade, a Área 3 – que abrange, principalmente, os hotéis das localidades de Copacabana e Leme - ficou com a melhor taxa, pois 71,61% dos *room nights*, em média, foram vendidos nessa área, contra 65,91% computados em junho de 2010.

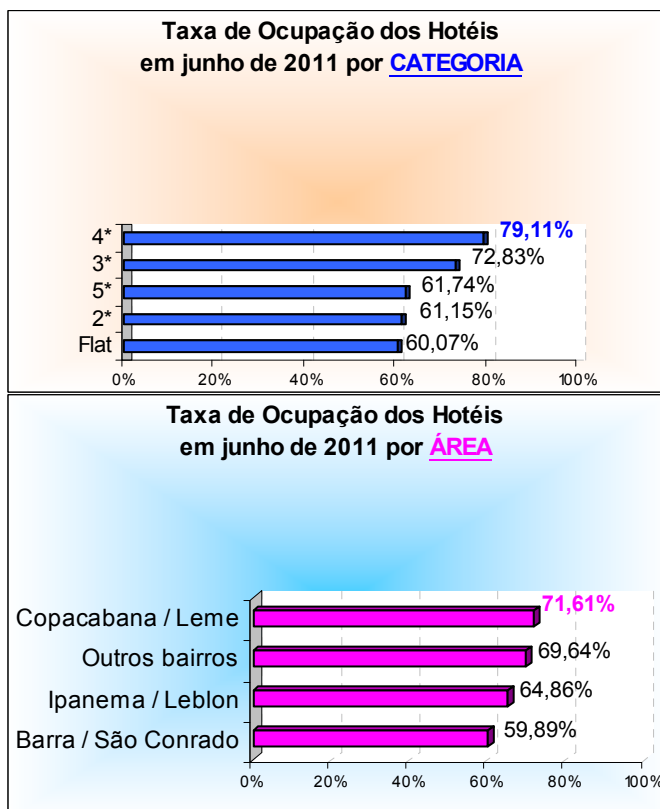

## Outras informações

No mês de junho, as viagens com fins de negócios e trabalho foram consideradas como o principal motivo de estada no Rio de Janeiro, com 46,38% dos room nights tendo sido vendidos com este fim para os turistas que aqui vieram. Este percentual ficou acima do computado no mesmo mês do ano passado (39,68%). Em seguida, estão os 23,24% que aqui vieram a lazer, e que em junho de 2010 representaram 29,39%.

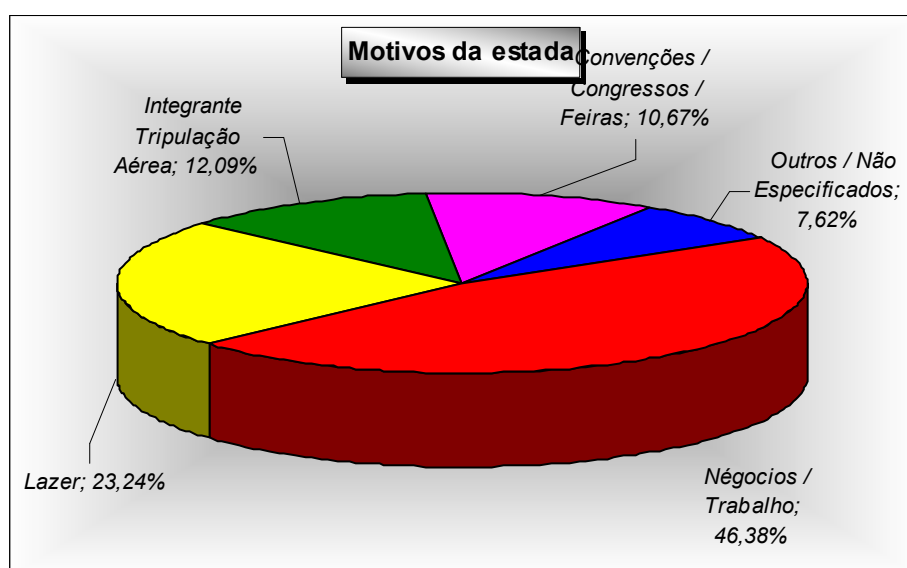

A **composição do faturamento** do mês fechou da seguinte forma: 42,13% derivados do recebimento faturado, 40,85% referente às transações efetuadas com cartão de crédito (principalmente pela bandeira Visa); 10,84% em dinheiro; e o restante, correspondente a 6,17%, provenientes de outras formas de pagamento.

Quando a análise dos percentuais de *room nights* vendidos é feita segundo a procedência do turista, os **turistas nacionais** foram os que mais se destacaram, conforme vem sendo observado desde setembro de 2008. Estes turistas mantiveram-se como os responsáveis por mais da metade, do total de *room nights* vendidos e que, no mês de junho, foram totalizados em 62,23%. Entre todos os turistas, as principais cidades de origem continuam sendo às pertencentes ao estado de São Paulo: 30,33% (23,45% da capital e 6,88% do interior). Em junho de 2010, esta representação foi maior, pois 31,30% dos turistas tinham vindo do estado de São Paulo.

Já para os *room nights* ocupados por turistas oriundos de fora do país (37,77%), neste mês de junho, verificou-se que a procedência dos **turistas internacionais** foi, principalmente, dos residentes na Europa (12,49%), seguidos pelos que residem na América do Sul (8,41%). Desde janeiro de 2008, em uma análise, exclusivamente, por país de origem, os turistas americanos, que normalmente eram os que mais se destacaram, perderam espaço para os turistas de outros países não especificados, visto que neste mês de junho esta representação foi de 6,36% de todos os *room nights* vendidos, contra 6,33% dos turistas americanos.

## Situação

Em junho de 2011, o **faturamento** apresentou uma alta de 2,26%, na comparação com igual mês do ano anterior. Este é o vigésimo quinto mês consecutivo que o faturamento consegue superar o do mesmo período do ano anterior.

Na renovação dos pedidos, de maio para junho, o setor sentiu aumento de 1,69% nos **preços de seus fornecedores**. Para o próximo mês, a estimativa dos empresários é de que as tabelas de seus fornecedores aumentem 0,61%.

Estimativas das variações do faturamento, em relação a igual mês do ano anterior

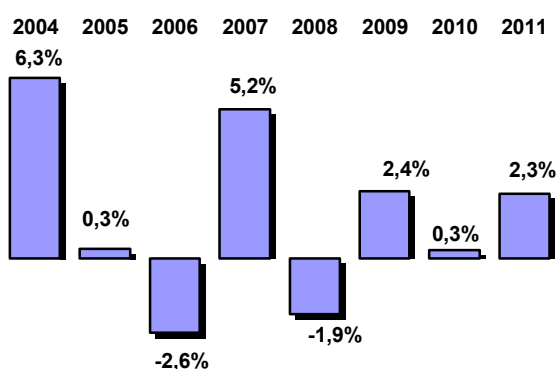

O **nível de emprego** deverá subir 0,43% neste mês de junho, frente ao mês imediatamente anterior, resultado idêntico ao observado ano passado. Já para julho, a estimativa é de que o quadro de funcionários aumente apenas 0,71%.

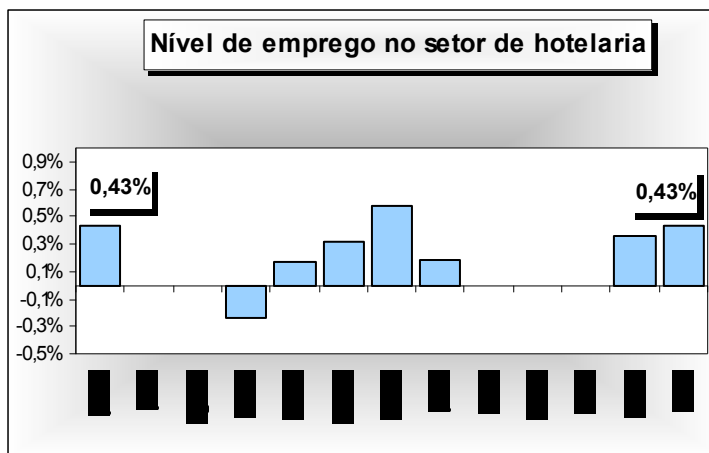

## Estimativa do número de hóspedes

Sempre partindo da suposição de que, em média, cada *room night* vendido seja equivalente a dois turistas hospedados, estima-se que, em junho, aproximadamente 130 mil visitantes tenham se instalado nas unidades de hospedagem da cidade do Rio de Janeiro. Destes, 81 mil seriam originários das diversas localidades do Brasil, e o correspondente a 49 mil, seriam provenientes do exterior.

Em comparação ao número total de hóspedes recebidos em junho de 2010, estima-se uma alta de 20,68% neste mês de junho, influenciado, principalmente, pelo aumento do número de turistas internacionais que escolheram a cidade para visitar, uma vez que estes que representaram 33,02% do total de *room nights* vendidos em junho de 2010, passaram a representar 37,77%, agora, em junho de 2011.

Origem do turista	Quantidade de hóspedes em Junho		Variação
	2010	2011	
Nacional	72.087	80.826	12,12%
Internacional	35.541	49.063	38,05%
<b>Total</b>	<b>107.628</b>	<b>129.889</b>	<b>20,68%</b>

Fonte: Fecomércio-RJ

## Estimativa do número de hóspedes no mês de junho de 2011

Procedência nacional	Junho de 2011	
	TOTAL	%
São Paulo (capital)	30.464	37,69%
São Paulo (interior)	8.935	11,05%
Rio de Janeiro	5.594	6,92%
Minas Gerais	7.558	9,35%
Distrito Federal	3.677	4,55%
Rio Grande do Sul	3.495	4,32%
Bahia	1.877	2,32%
Pernambuco / Alagoas / Sergipe	2.117	2,62%
Paraná	1.631	2,02%
Espírito Santo	2.717	3,36%
Santa Catarina	1.172	1,45%
Outros estados	11.590	14,34%
<b>Total</b>	<b>80.826</b>	<b>100,00%</b>

Procedência internacional	Junho de 2011	
	TOTAL	%
<b>América do Sul</b>	<b>10.919</b>	<b>22,25%</b>
Argentina	3.401	6,93%
Chile	1.585	3,23%
Uruguai	648	1,32%
Paraguai	431	0,88%
Outros países	4.854	9,89%
<b>América do Norte</b>	<b>10.173</b>	<b>20,73%</b>
Estados Unidos	8.222	16,76%
Canadá	1.066	2,17%
México	885	1,80%
<b>Europa</b>	<b>16.221</b>	<b>33,06%</b>
Portugal	1.678	3,42%
Espanha	1.876	3,82%
França	3.446	7,02%
Inglaterra	1.991	4,06%
Itália	1.712	3,49%
Escandinávia	1.137	2,32%
Alemanha	1.924	3,92%
Holanda / Bélgica / Luxemburgo	973	1,98%
Áustria / Suíça	946	1,93%
Europa do Leste	538	1,10%
<b>Ásia</b>	<b>2.446</b>	<b>4,98%</b>
Japão	816	1,66%
China / Coreia	1.630	3,32%
<b>África</b>	<b>1.039</b>	<b>2,12%</b>
<b>Outros países</b>	<b>8.266</b>	<b>16,85%</b>
<b>Total</b>	<b>49.063</b>	<b>100,00%</b>

Fonte: Fecomércio-RJ

## Resultado da Ocupação Hoteleira do Mês de Junho de 2011

<b>Dados sobre ocupação:</b>	<b>Geral</b>	<b>5*</b>	<b>4*</b>	<b>3*</b>	<b>2*</b>	<b>Flat</b>	<b>Área 1</b>	<b>Área 2</b>	<b>Área 3</b>	<b>Área 4</b>
Ocupação média do mês:	70,44%	61,74%	79,11%	72,83%	61,15%	60,07%	59,89%	64,86%	71,61%	69,64%
Tempo de permanência (em dias):	3	2	3	3	2	9	5	6	4	3
Diária média por quarto vendido (em reais):	324,72	460,36	326,09	210,45	198,51	326,55	294,94	392,13	278,02	171,53
<b>Cobra-se 10% de Taxa de Serviço</b>	<b>Geral</b>	<b>5*</b>	<b>4*</b>	<b>3*</b>	<b>2*</b>	<b>Flat</b>	<b>Área 1</b>	<b>Área 2</b>	<b>Área 3</b>	<b>Área 4</b>
Sim	40,57%	62,50%	28,57%	41,18%	20,00%	10,00%	20,00%	6,67%	46,15%	50,00%
Não	45,87%	37,50%	50,00%	41,18%	60,00%	80,00%	80,00%	80,00%	34,62%	37,50%
Não respondeu	13,56%	0,00%	21,43%	17,65%	20,00%	10,00%	0,00%	13,33%	19,23%	12,50%
<b>Faturamento</b>	<b>Geral</b>	<b>5*</b>	<b>4*</b>	<b>3*</b>	<b>2*</b>	<b>Flat</b>	<b>Área 1</b>	<b>Área 2</b>	<b>Área 3</b>	<b>Área 4</b>
<b>Dinheiro</b>	<b>10,84%</b>	<b>6,35%</b>	<b>9,20%</b>	<b>14,63%</b>	<b>27,54%</b>	<b>7,76%</b>	<b>4,97%</b>	<b>7,42%</b>	<b>15,98%</b>	<b>15,33%</b>
<b>Faturado</b>	<b>42,13%</b>	<b>40,39%</b>	<b>44,00%</b>	<b>48,14%</b>	<b>16,15%</b>	<b>32,82%</b>	<b>32,42%</b>	<b>35,42%</b>	<b>44,28%</b>	<b>45,37%</b>
<b>Cartão de Crédito</b>	<b>40,85%</b>	<b>40,74%</b>	<b>41,42%</b>	<b>35,12%</b>	<b>56,32%</b>	<b>54,75%</b>	<b>50,83%</b>	<b>53,12%</b>	<b>36,18%</b>	<b>37,18%</b>
Visa	16,74%	14,75%	16,96%	16,34%	21,14%	24,47%	21,88%	20,65%	15,96%	18,32%
MasterCard / Dinners	14,97%	15,19%	14,18%	12,47%	30,28%	16,93%	14,53%	19,77%	13,82%	13,26%
American Express	9,15%	10,80%	10,27%	6,31%	4,90%	13,35%	14,42%	12,71%	6,40%	5,59%
<b>Outros / Não especificados</b>	<b>6,17%</b>	<b>12,53%</b>	<b>5,38%</b>	<b>2,11%</b>	<b>0,00%</b>	<b>4,67%</b>	<b>11,78%</b>	<b>4,04%</b>	<b>3,56%</b>	<b>2,13%</b>
<b>Tipo de Hóspedes :</b>	<b>Geral</b>	<b>5*</b>	<b>4*</b>	<b>3*</b>	<b>2*</b>	<b>Flat</b>	<b>Área 1</b>	<b>Área 2</b>	<b>Área 3</b>	<b>Área 4</b>
Négócios / Trabalho	46,38%	35,50%	56,86%	45,46%	51,55%	40,39%	20,77%	52,15%	41,39%	56,53%
Convenções / Congressos / Feiras	10,67%	8,92%	6,66%	15,03%	13,36%	19,15%	1,90%	12,38%	8,98%	19,93%
Lazer	23,24%	24,14%	25,94%	20,08%	20,03%	22,16%	21,58%	18,43%	29,00%	10,43%
Integrante Tripulação Aérea	12,09%	23,20%	5,45%	12,76%	0,00%	0,00%	43,32%	0,00%	14,83%	9,33%
Outros / Não Especificados	7,62%	8,24%	5,09%	6,68%	15,05%	18,29%	12,43%	17,04%	5,80%	3,78%
<b>Entrada de Hóspedes:</b>	<b>Geral</b>	<b>5*</b>	<b>4*</b>	<b>3*</b>	<b>2*</b>	<b>Flat</b>	<b>Área 1</b>	<b>Área 2</b>	<b>Área 3</b>	<b>Área 4</b>
Nacionais	62,23%	52,64%	67,23%	62,14%	85,49%	60,57%	38,93%	45,37%	64,29%	67,12%
Internacionais	37,77%	47,36%	32,77%	37,86%	14,51%	39,43%	61,07%	54,63%	35,71%	32,88%
<b>Procedência Nacional</b>	<b>Geral</b>	<b>5*</b>	<b>4*</b>	<b>3*</b>	<b>2*</b>	<b>Flat</b>	<b>Área 1</b>	<b>Área 2</b>	<b>Área 3</b>	<b>Área 4</b>
São Paulo (capital)	23,45%	18,30%	23,61%	26,89%	32,67%	22,55%	9,40%	19,89%	23,81%	28,31%
São Paulo (interior)	6,88%	4,50%	9,17%	6,97%	10,39%	1,29%	3,96%	2,93%	5,93%	11,67%
Minas Gerais	4,31%	2,38%	5,85%	3,75%	6,11%	6,66%	1,41%	3,07%	4,51%	3,43%
Rio de Janeiro	5,82%	4,47%	8,84%	3,78%	7,46%	3,86%	3,72%	6,66%	4,99%	5,62%
Distrito Federal	2,83%	2,03%	2,22%	4,18%	2,77%	3,74%	0,64%	1,45%	3,08%	4,30%
Rio Grande do Sul	2,69%	0,87%	4,47%	2,39%	2,46%	3,56%	0,71%	3,16%	2,66%	1,63%
Bahia	1,45%	0,51%	2,09%	1,60%	2,33%	0,82%	0,90%	0,63%	1,55%	1,39%
Pernambuco / Alagoas / Sergipe	1,63%	0,98%	1,34%	2,41%	1,05%	3,45%	0,57%	0,67%	1,95%	1,85%
Paraná	1,26%	0,60%	1,07%	1,59%	1,80%	3,80%	0,48%	1,32%	1,04%	1,64%
Santa Catarina	2,09%	1,06%	3,04%	1,94%	0,97%	3,97%	0,41%	0,85%	2,61%	1,14%
Espírito Santo	0,90%	0,10%	1,07%	1,25%	1,09%	2,22%	0,12%	0,40%	0,87%	1,22%
<b>Estados não especificados</b>	<b>8,92%</b>	<b>16,83%</b>	<b>4,47%</b>	<b>5,38%</b>	<b>16,39%</b>	<b>4,67%</b>	<b>16,61%</b>	<b>4,35%</b>	<b>11,29%</b>	<b>4,92%</b>
<b>Procedência Internacional</b>	<b>Geral</b>	<b>5*</b>	<b>4*</b>	<b>3*</b>	<b>2*</b>	<b>Flat</b>	<b>Área 1</b>	<b>Área 2</b>	<b>Área 3</b>	<b>Área 4</b>
<b>América do Sul</b>	<b>8,41%</b>	<b>8,33%</b>	<b>9,69%</b>	<b>9,02%</b>	<b>3,45%</b>	<b>2,10%</b>	<b>2,97%</b>	<b>15,29%</b>	<b>8,33%</b>	<b>7,35%</b>
Argentina	2,62%	2,50%	3,67%	2,15%	0,68%	1,11%	0,92%	3,43%	2,92%	1,63%
Chile	1,22%	0,89%	1,65%	1,31%	0,93%	0,06%	0,77%	1,13%	1,42%	0,88%
Uruguai	0,50%	0,12%	0,53%	0,94%	0,25%	0,18%	0,10%	0,18%	0,63%	0,67%
Paraguai	0,33%	0,07%	0,14%	0,80%	0,00%	0,76%	0,36%	0,07%	0,36%	0,63%
Outros países da América do Sul	3,74%	4,75%	3,70%	3,80%	1,58%	0,00%	0,82%	10,50%	3,00%	3,53%
<b>América do Norte</b>	<b>7,83%</b>	<b>12,35%</b>	<b>6,36%</b>	<b>5,95%</b>	<b>2,79%</b>	<b>7,59%</b>	<b>2,48%</b>	<b>16,19%</b>	<b>8,85%</b>	<b>3,11%</b>
Estados Unidos	6,33%	10,89%	5,33%	3,68%	2,05%	6,37%	1,14%	14,61%	7,09%	1,56%
Canadá	0,82%	0,81%	0,66%	1,11%	0,41%	0,70%	1,01%	0,61%	0,99%	0,72%
México	0,68%	0,65%	0,37%	1,16%	0,33%	0,53%	0,33%	0,97%	0,76%	0,82%
<b>Europa</b>	<b>12,49%</b>	<b>11,26%</b>	<b>11,97%</b>	<b>13,38%</b>	<b>7,01%</b>	<b>23,89%</b>	<b>13,08%</b>	<b>11,58%</b>	<b>12,15%</b>	<b>13,08%</b>
Portugal	1,29%	0,94%	1,53%	1,36%	0,32%	2,45%	2,02%	1,85%	0,86%	1,65%
Espanha	1,44%	1,29%	1,72%	1,65%	0,44%	0,41%	0,69%	1,26%	1,74%	1,26%
França	2,65%	2,06%	2,78%	1,58%	1,68%	12,73%	4,22%	3,03%	1,98%	1,55%
Inglaterra	1,53%	2,17%	1,46%	1,44%	0,48%	0,00%	2,48%	1,72%	1,73%	1,14%
Itália	1,32%	1,17%	0,87%	2,03%	1,51%	0,76%	0,79%	0,93%	1,62%	1,49%
Escandinávia	0,88%	0,94%	1,20%	0,64%	0,62%	0,00%	0,23%	1,12%	0,97%	0,62%
Alemanha	1,48%	1,30%	1,37%	1,59%	0,48%	3,74%	1,30%	0,70%	1,48%	1,86%
Holanda / Bélgica / Luxemburgo	0,75%	0,48%	0,50%	1,42%	0,50%	0,35%	0,37%	0,53%	0,67%	1,67%
Áustria / Suíça	0,73%	0,29%	0,47%	0,99%	0,73%	3,45%	0,80%	0,24%	0,57%	1,15%
Europa do Leste	0,41%	0,63%	0,09%	0,67%	0,25%	0,00%	0,18%	0,19%	0,54%	0,70%
<b>Ásia</b>	<b>1,88%</b>	<b>0,79%</b>	<b>1,75%</b>	<b>3,76%</b>	<b>0,18%</b>	<b>0,00%</b>	<b>1,61%</b>	<b>0,39%</b>	<b>2,21%</b>	<b>3,26%</b>
Japão	0,63%	0,28%	0,52%	1,29%	0,18%	0,00%	0,58%	0,15%	0,53%	1,63%
China / Coreia	1,25%	0,51%	1,23%	2,47%	0,00%	0,00%	1,03%	0,24%	1,68%	1,63%
<b>África</b>	<b>0,80%</b>	<b>1,36%</b>	<b>0,25%</b>	<b>1,13%</b>	<b>0,11%</b>	<b>0,00%</b>	<b>0,26%</b>	<b>0,88%</b>	<b>1,01%</b>	<b>1,10%</b>
<b>Outros países ou não especificados</b>	<b>6,36%</b>	<b>13,27%</b>	<b>2,75%</b>	<b>4,62%</b>	<b>0,98%</b>	<b>5,84%</b>	<b>40,66%</b>	<b>10,29%</b>	<b>3,16%</b>	<b>4,99%</b>

Obs.:As áreas compreendem os seguintes bairros: 1 – Barra/São Conrado; 2 – Ipanema/Leblon; 3 – Copacabana/Leme; 4 – Os outros bairros não relacionados.

## Resultado da Opinião do Comércio

### Junho 2010/2011

Situação do Setor		jun/10	jul/10	ago/10	set/10	out/10	nov/10	dez/10	jan/11	fev/11	mar/11	abr/11	mai/11	jun/11
Como ficou o faturamento no mês atual	Maior	28,57%	57,14%	40,00%	69,23%	50,00%	56,25%	53,85%	66,67%	40,00%	76,92%	54,55%	60,00%	42,86%
em relação ao mesmo mês	Igual	28,57%	28,57%	53,33%	30,77%	41,67%	37,50%	30,77%	25,00%	40,00%	23,08%	36,36%	40,00%	42,86%
do ano passado foi:	Menor	42,86%	14,29%	6,67%	0,00%	8,33%	6,25%	15,38%	8,33%	20,00%	0,00%	9,09%	0,00%	14,29%
<b>Estimativa</b>		<b>0,30%</b>	<b>2,89%</b>	<b>3,58%</b>	<b>6,84%</b>	<b>3,85%</b>	<b>6,49%</b>	<b>0,50%</b>	<b>5,38%</b>	<b>1,40%</b>	<b>9,48%</b>	<b>3,55%</b>	<b>5,69%</b>	<b>2,26%</b>
Como ficou o preço dos	Aumentou	14,29%	14,29%	18,75%	7,69%	41,67%	37,50%	38,46%	33,33%	30,00%	53,85%	36,36%	28,57%	23,08%
fornecedores no mês atual em	Manteve-se	85,71%	85,71%	81,25%	92,31%	58,33%	62,50%	61,54%	66,67%	70,00%	46,15%	63,64%	71,43%	76,92%
em relação ao mês anterior:	Diminuiu	0,00%	0,00%	0,00%	0,00%	0,00%	0,00%	0,00%	0,00%	0,00%	0,00%	0,00%	0,00%	0,00%
<b>Estimativa</b>		<b>0,93%</b>	<b>0,50%</b>	<b>0,63%</b>	<b>0,50%</b>	<b>1,67%</b>	<b>2,19%</b>	<b>2,08%</b>	<b>1,50%</b>	<b>1,10%</b>	<b>2,08%</b>	<b>2,73%</b>	<b>1,71%</b>	<b>1,69%</b>
Como ficará o preço dos	Aumentará	7,69%	0,00%	12,50%	0,00%	8,33%	25,00%	15,38%	0,00%	22,22%	0,00%	0,00%	0,00%	14,29%
fornecedores no mês seguinte em	Manterá	92,31%	100,00%	87,50%	100,00%	91,67%	75,00%	84,62%	100,00%	77,78%	91,67%	100,00%	100,00%	85,71%
em relação ao mês atual:	Diminuirá	0,00%	0,00%	0,00%	0,00%	0,00%	0,00%	0,00%	0,00%	0,00%	8,33%	0,00%	0,00%	0,00%
<b>Estimativa</b>		<b>0,00%</b>	<b>0,00%</b>	<b>0,69%</b>	<b>0,00%</b>	<b>0,33%</b>	<b>0,72%</b>	<b>1,54%</b>	<b>0,00%</b>	<b>1,67%</b>	<b>0,00%</b>	<b>0,00%</b>	<b>0,00%</b>	<b>0,61%</b>
Como ficou o número de empregados	Aumentou	7,14%	0,00%	0,00%	0,00%	8,33%	6,25%	16,67%	9,09%	0,00%	7,69%	0,00%	14,29%	7,14%
no mês atual em relação ao	Manteve-se	85,71%	100,00%	100,00%	92,31%	91,67%	93,75%	83,33%	90,91%	100,00%	92,31%	100,00%	78,57%	85,71%
mês anterior:	Diminuiu	7,14%	0,00%	0,00%	7,69%	0,00%	0,00%	0,00%	0,00%	0,00%	0,00%	0,00%	7,14%	7,14%
<b>Estimativa</b>		<b>0,43%</b>	<b>0,00%</b>	<b>0,00%</b>	<b>-0,23%</b>	<b>0,17%</b>	<b>0,31%</b>	<b>0,58%</b>	<b>0,18%</b>	<b>0,00%</b>	<b>0,00%</b>	<b>0,00%</b>	<b>0,36%</b>	<b>0,43%</b>
Como ficará o número de empregados	Aumentará	0,00%	0,00%	12,50%	7,69%	0,00%	6,25%	0,00%	9,09%	11,11%	0,00%	0,00%	0,00%	7,14%
para o mês seguinte em relação	Manterá	100,00%	100,00%	87,50%	92,31%	100,00%	93,75%	100,00%	90,91%	88,89%	92,31%	100,00%	100,00%	92,86%
ao mês atual:	Diminuirá	0,00%	0,00%	0,00%	0,00%	0,00%	0,00%	0,00%	0,00%	0,00%	7,69%	0,00%	0,00%	0,00%
<b>Estimativa</b>		<b>0,00%</b>	<b>0,00%</b>	<b>0,75%</b>	<b>0,23%</b>	<b>0,00%</b>	<b>0,13%</b>	<b>0,00%</b>	<b>0,09%</b>	<b>0,00%</b>	<b>0,00%</b>	<b>0,00%</b>	<b>0,00%</b>	<b>0,71%</b>

Fonte: Fecomércio-RJ



## Série Histórica

<b>Dados sobre ocupação:</b>	jun/02	jun/03	jun/04	jun/05	jun/06	jun/07	jun/08	jun/09	jun/10	jun/11
Ocupação média do mês:	51,21%	51,62%	52,24%	54,48%	53,73%	55,36%	62,28%	62,51%	63,05%	70,44%
Previsão de ocupação para o mês seguinte:	-	55,92%	55,79%	52,65%	50,54%	62,99%	60,33%	52,35%	55,01%	58,83%
Tempo de permanência (média em dias):	3	3	3	2	2	2	2	3	3	3
Diária média por quarto vendido (em reais):	140,70	149,01	203,14	209,84	196,73	220,57	258,23	268,57	284,66	324,72

<b>Cobra-se 10% de Taxa de Serviço</b>	jun/02	jun/03	jun/04	jun/05	jun/06	jun/07	jun/08	jun/09	jun/10	jun/11
Sim	-	-	37,09%	30,01%	36,19%	45,74%	35,30%	42,98%	43,95%	40,57%
Não	-	-	59,28%	66,58%	52,69%	49,93%	57,91%	51,69%	42,97%	45,87%
Não Respondeu	-	-	3,63%	3,42%	11,11%	4,33%	6,79%	5,33%	13,07%	13,56%

<b>Faturamento</b>	jun/02	jun/03	jun/04	jun/05	jun/06	jun/07	jun/08	jun/09	jun/10	jun/11
Dinheiro	-	-	14,33%	16,95%	15,33%	17,90%	12,94%	14,07%	12,98%	10,84%
Faturado	-	-	40,35%	43,21%	41,44%	38,08%	37,11%	40,11%	48,34%	42,13%
Cartão de Crédito	-	-	43,19%	37,54%	35,24%	39,51%	43,57%	39,48%	34,72%	40,85%
Visa	-	-	24,74%	17,54%	17,19%	19,74%	16,37%	17,24%	16,38%	16,74%
Master Card/Dinners	-	-	9,10%	11,09%	11,84%	10,56%	18,47%	13,09%	10,05%	14,97%
American Express	-	-	9,36%	8,92%	6,22%	9,21%	8,74%	9,16%	8,30%	9,15%
Outros / Não Especificados	-	-	2,13%	2,30%	7,99%	4,51%	6,39%	6,34%	3,95%	6,17%

<b>Tipo de Hóspedes :</b>	jun/02	jun/03	jun/04	jun/05	jun/06	jun/07	jun/08	jun/09	jun/10	jun/11
Négocios / Trabalho	56,20%	51,01%	47,70%	43,86%	42,53%	41,23%	54,68%	38,25%	39,68%	46,38%
Convenções / Congressos / Feiras	13,90%	12,14%	10,35%	15,12%	15,35%	18,05%	18,01%	13,99%	10,88%	10,67%
Lazer	20,59%	25,67%	30,29%	30,57%	29,37%	23,73%	19,91%	28,56%	29,39%	23,24%
Integrante Tripulação Aérea	4,76%	3,64%	5,23%	5,53%	6,99%	10,18%	2,01%	11,16%	11,82%	12,09%
Outros / Não Especificados	4,54%	7,55%	6,43%	4,93%	5,77%	6,80%	5,39%	8,03%	8,22%	7,62%

<b>Entrada de Hóspedes:</b>	jun/02	jun/03	jun/04	jun/05	jun/06	jun/07	jun/08	jun/09	jun/10	jun/11
Nacionais	66,94%	70,35%	56,38%	55,01%	55,65%	62,48%	55,30%	57,91%	66,98%	62,23%
Internacionais	33,06%	29,65%	43,62%	44,99%	44,35%	37,52%	44,70%	42,09%	33,02%	37,77%

<b>Procedência Nacional</b>	jun/02	jun/03	jun/04	jun/05	jun/06	jun/07	jun/08	jun/09	jun/10	jun/11
São Paulo ( Capital )	-	40,49%	21,80%	20,28%	22,08%	21,69%	19,83%	20,84%	25,89%	23,45%
São Paulo ( Interior )	-	10,32%	8,44%	5,34%	4,23%	7,08%	5,48%	4,57%	5,41%	6,88%
Minas Gerais	-	6,93%	4,57%	3,75%	4,58%	4,20%	3,88%	4,83%	4,93%	4,31%
Rio de Janeiro	-	8,26%	4,56%	4,25%	5,55%	5,75%	9,56%	6,50%	5,60%	5,82%
Distrito Federal	-	4,60%	2,60%	3,39%	3,13%	4,59%	3,46%	3,79%	3,97%	2,83%
Rio Grande do Sul	-	5,00%	2,81%	2,07%	2,87%	2,09%	2,09%	2,95%	3,08%	2,69%
Bahia	-	3,71%	1,93%	1,84%	2,41%	1,71%	1,39%	1,90%	2,19%	1,45%
Pernambuco / Alagoas / Sergipe	-	3,58%	1,37%	1,52%	1,67%	1,29%	1,24%	1,73%	2,09%	1,63%
Paraná	-	2,57%	1,50%	1,68%	1,83%	1,16%	1,20%	1,62%	2,13%	1,26%
Santa Catarina	-	2,51%	1,17%	1,51%	1,32%	1,22%	1,31%	1,60%	1,77%	2,09%
Espírito Santo	-	2,61%	1,49%	1,16%	1,16%	1,59%	1,41%	1,89%	1,54%	0,90%
Outros Estados ou não Especificados	-	2,03%	4,13%	8,22%	4,84%	10,11%	4,44%	5,67%	8,38%	8,92%

<b>Procedência Internacional</b>	jun/02	jun/03	jun/04	jun/05	jun/06	jun/07	jun/08	jun/09	jun/10	jun/11
<b>Europa</b>	-	<b>37,33%</b>	<b>17,09%</b>	<b>15,60%</b>	<b>16,59%</b>	<b>13,71%</b>	<b>13,34%</b>	<b>14,78%</b>	<b>10,51%</b>	<b>12,49%</b>
Portugal	-	0,00%	1,34%	1,55%	1,59%	1,22%	1,27%	1,48%	1,17%	1,29%
Espanha	-	3,18%	2,34%	2,24%	1,53%	3,44%	2,08%	2,32%	1,41%	1,44%
França	-	6,16%	3,62%	3,49%	3,03%	1,98%	1,64%	3,41%	1,83%	2,65%
Inglaterra	-	5,73%	2,49%	2,48%	1,90%	2,02%	2,60%	2,02%	1,39%	1,53%
Itália	-	3,55%	1,78%	1,78%	1,69%	1,44%	1,49%	1,54%	1,12%	1,32%
Escandinávia	-	2,40%	1,09%	0,74%	3,05%	0,50%	1,05%	0,78%	0,60%	0,88%
Alemanha	-	5,88%	2,04%	1,93%	2,27%	1,32%	1,29%	1,47%	1,20%	1,48%
Holanda / Bélgica / Luxemburgo	-	0,00%	0,95%	0,57%	0,57%	0,45%	0,73%	0,58%	0,65%	0,75%
Áustria / Suíça	-	0,00%	0,77%	0,52%	0,40%	0,61%	0,45%	0,70%	0,52%	0,73%
Europa do Leste	-	1,60%	0,68%	0,28%	0,54%	0,72%	0,74%	0,49%	0,63%	0,41%
<b>América do Norte</b>	-	<b>26,73%</b>	<b>13,99%</b>	<b>12,17%</b>	<b>10,44%</b>	<b>11,20%</b>	<b>13,87%</b>	<b>11,15%</b>	<b>8,73%</b>	<b>7,83%</b>
Estados Unidos	-	22,82%	11,44%	10,23%	8,40%	9,33%	11,90%	8,96%	6,59%	6,33%
Canadá	-	2,49%	1,07%	0,61%	1,01%	0,98%	0,73%	1,10%	0,82%	0,82%
México	-	1,41%	1,48%	1,33%	1,03%	0,89%	1,24%	1,08%	1,32%	0,68%
<b>América do Sul</b>	-	<b>25,93%</b>	<b>6,21%</b>	<b>7,63%</b>	<b>5,86%</b>	<b>6,60%</b>	<b>9,71%</b>	<b>7,27%</b>	<b>7,33%</b>	<b>8,41%</b>
Argentina	-	10,47%	2,80%	3,15%	2,28%	2,31%	3,58%	2,21%	2,36%	2,62%
Chile	-	7,51%	1,30%	1,12%	1,71%	1,52%	1,58%	1,61%	1,13%	1,22%
Uruguai	-	1,07%	0,30%	0,34%	0,30%	0,24%	0,45%	0,49%	0,67%	0,50%
Paraguai	-	2,60%	0,14%	0,19%	0,19%	0,34%	0,24%	0,42%	0,39%	0,33%
Outros Países da América do Sul	-	4,28%	1,67%	2,82%	1,38%	2,19%	3,86%	2,53%	2,77%	3,74%
<b>Ásia</b>	-	<b>5,10%</b>	<b>1,71%</b>	<b>3,11%</b>	<b>2,55%</b>	<b>1,86%</b>	<b>1,54%</b>	<b>1,80%</b>	<b>1,92%</b>	<b>1,88%</b>
Japão	-	1,71%	0,64%	1,63%	1,00%	0,75%	0,83%	0,86%	0,63%	0,63%
China / Coréia	-	0,73%	1,08%	1,48%	1,55%	1,11%	0,71%	0,94%	1,29%	1,25%
<b>Africa</b>	-	<b>3,53%</b>	<b>0,96%</b>	<b>2,00%</b>	<b>0,82%</b>	<b>1,21%</b>	<b>0,88%</b>	<b>0,95%</b>	<b>1,05%</b>	<b>0,80%</b>
<b>Outros Países ou não Especificados</b>	-	<b>2,41%</b>	<b>3,66%</b>	<b>4,47%</b>	<b>8,08%</b>	<b>2,93%</b>	<b>5,36%</b>	<b>6,14%</b>	<b>3,48%</b>	<b>6,36%</b>

Fonte: Fecomércio-RJ