

Anuário Estatístico

ABIH-RJ

2007

Sumário

Introdução.....	1
Taxa de ocupação por categoria da unidade de hospedagem	1
Taxa de ocupação por localidade da unidade de hospedagem.....	3
Diária média por quarto vendido.....	5
Motivo da estada	6
Participação das formas de pagamento no faturamento	8
Tempo de permanência.....	9
Entrada dos hóspedes.....	10
Procedência dos hóspedes nacionais	11
Procedência dos hóspedes internacionais.....	15
Estimativa do número de hóspedes em 2007.....	23

Lista de tabelas

Tabela 01: Taxa média de ocupação – 2000 a 2007	2
Tabela 02: Taxa de ocupação segundo o período trimestral – 2001-2007	2
Tabela 03: Taxa de ocupação no ano de 2007, segundo a categoria das UH's	2
Tabela 04: Taxa de ocupação no ano de 2007, segundo a área de localização das UH's.....	4
Tabela 05: Diária média do quarto vendido em reais segundo a categoria e a localização das UH's.....	6
Tabela 06: Percentual médio de room night's segundo o motivo principal da viagem – 2000-2007	6
Tabela 07: Percentual médio de room night's segundo o motivo principal da viagem – 2007.....	7

Tabela 08: Participação percentual das formas de pagamento no faturamento – 2007	8
Tabela 09: Tempo médio de permanência dos hóspedes, em número de dias - 2007	9
Tabela 10: Percentual médio de room night's segundo a procedência geral dos turistas – 2003-2007	10
Tabela 11: Percentual médio de room night's segundo a procedência geral dos turistas e a categoria do hotel – 2007.....	10
Tabela 12: Percentual médio de room night's vendidos a turistas nacionais segundo as categorias das UH's - 2007	12
Tabela 13: Percentual médio de room night's vendidos a turistas internacionais segundo as categorias das UH's - 2007	16
Tabela 14: Estimativa do número de hóspedes segundo a procedência, participação do tipo de procedência em relação ao total de hóspedes e variação anual	23
Tabela 15: Estimativa do número de hóspedes, segundo a procedência de 2005 para 2007	24

Lista de gráficos

Gráfico 01: Taxa de ocupação das UH's do Rio de Janeiro – 2001 a 2007.....	3
Gráfico 02: Taxa de ocupação das UH's segundo a área de localização – 2007	5
Gráfico 03: Distribuição percentual dos room night's segundo a procedência geral dos turistas – 2007	11



Anuário Estatístico ABIH-RJ - 2007

Introdução

Este anuário se propõe a apresentar informações sobre o setor de hospedagem da cidade do Rio de Janeiro, observadas ao longo de 2007, traçando um perfil das unidades de hospedagens e, assim, servindo como instrumento para os empresários nas tomadas de decisão.

Visando melhorar a qualidade dos dados coletados, aumentar o número de informantes e ampliar, futuramente, a abrangência geográfica de forma que, haja representatividade em nível estadual, a Fecomércio-RJ, em parceria com a Associação Brasileira da Indústria de Hotéis do Estado do Rio de Janeiro – ABIH-RJ, passou, a partir do mês de setembro de 2003, a coordenar a pesquisa, objetivando contribuir, também, com o desenvolvimento do turismo da cidade do Rio de Janeiro.

A metodologia utilizada define os resultados como uma média ponderada das médias (simples) obtidas em cada categoria de UH. Tais pesos levam em consideração a representatividade do número de quartos da categoria no total de quartos destinados à hospedagem na cidade.

Taxa de ocupação

por categoria da unidade de hospedagem

A taxa de ocupação das unidades de hospedagem (UH) é calculada em função do número de “room night” vendidos no mês sobre a capacidade total da UH. No caso dos

Flat's (Hotéis Residência), utilizam-se somente os quartos disponibilizados para o "POOL".

Em uma análise dos últimos oito anos, de acordo com a Tabela 01, a ocupação média foi de 62,98% no ano de 2007, sendo esta inferior apenas aos anos de 2000, 2001 e 2006. O bom desempenho observado tanto no 3º, quanto no 4º trimestre do ano, conforme dados da Tabela 02, acabou influenciando positivamente no resultado anual.

Tabela 01

Taxa média de ocupação

Ano	Taxa
2000	69,96%
2001	66,60%
2002	61,71%
2003	60,90%
2004	61,75%
2005	59,65%
2006	63,06%
2007	62,98%

Fonte: Fecomércio-RJ

Tabela 02

Taxa de ocupação segundo o período trimestral

Ano	Trimestre			
	I	II	III	IV
2001	72,82%	60,55%	65,36%	67,67%
2002	66,17%	53,65%	65,58%	61,43%
2003	69,23%	55,28%	59,36%	59,75%
2004	65,91%	56,69%	59,51%	64,90%
2005	62,42%	56,40%	56,70%	63,06%
2006	67,81%	57,80%	59,28%	67,34%
2007	61,28%	57,49%	65,07%	68,07%

Fonte: Fecomércio-RJ

Tabela 03

Taxa de ocupação no ano de 2007, segundo a categoria das UH's

	Geral	5*	4*	3*	2*	Flat
Média 2007	62,98%	60,55%	65,48%	67,95%	46,97%	48,68%
Janeiro	65,26%	66,31%	67,23%	68,73%	40,50%	52,47%
Fevereiro	57,30%	57,23%	58,45%	64,73%	34,87%	30,61%
Março	61,27%	65,79%	68,22%	60,50%	24,61%	32,75%
Abril	62,00%	60,98%	63,08%	68,40%	34,62%	52,88%
Mai	55,12%	47,89%	55,80%	66,56%	38,82%	43,50%
Junho	55,36%	44,26%	57,94%	66,79%	45,45%	47,14%
Julho	65,07%	60,57%	62,42%	74,59%	61,10%	57,51%
Agosto	67,02%	58,16%	73,91%	71,86%	68,16%	43,61%
Setembro	63,11%	58,16%	65,82%	68,26%	50,88%	57,17%
Outubro	70,70%	69,60%	75,19%	68,31%	71,46%	60,56%
Novembro	71,34%	73,87%	73,62%	75,77%	41,64%	47,37%
Dezembro	62,16%	63,78%	64,06%	60,95%	51,52%	58,56%

Fonte: Fecomércio-RJ

Gráfico 01
Taxa de ocupação das UH's do Rio de Janeiro – 2001 a 2007

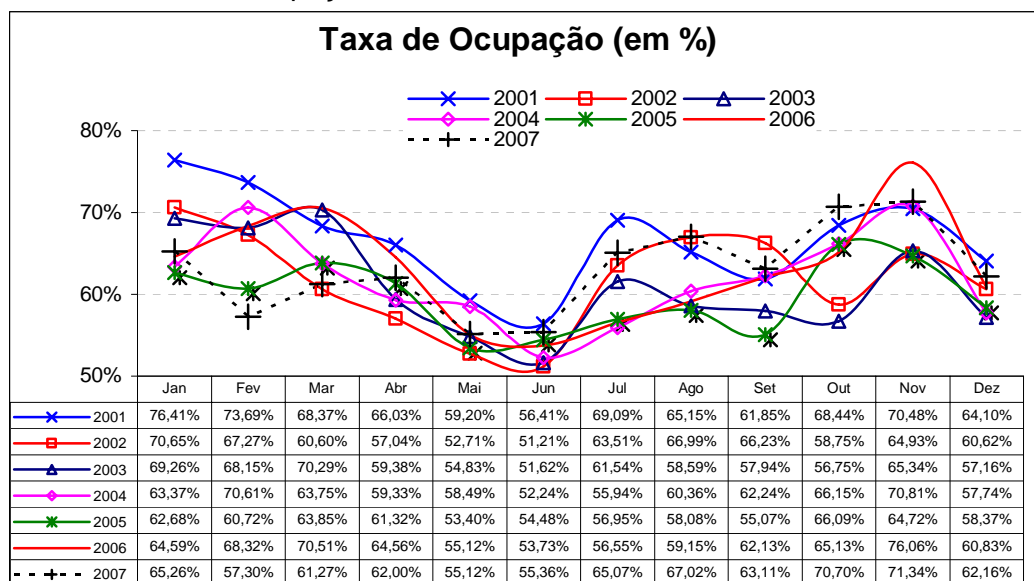

Taxa de ocupação

por área de localização da unidade de hospedagem

A Taxa de Ocupação do setor também é calculada por área de localização das unidades, de forma que, quatro áreas da cidade do Rio de Janeiro foram definidas:

- ◆ Área 1: Barra da Tijuca e São Conrado;
- ◆ Área 2: Ipanema e Leblon;
- ◆ Área 3: Copacabana e Leme;
- ◆ Área 4: Outros bairros não relacionados acima (Castelo, Catete, Centro, Flamengo, Glória, Ilha do Governador, Recreio dos Bandeirantes).

As maiores taxas de ocupação, em 2007, foram verificadas nas unidades de hospedagem localizadas na Área 2, ou seja, nos bairros de Ipanema e Leblon, seguida pelas que estão na Área 3 (Copacabana e Leme), Área 4 (Outros bairros) e Área 1 (Barra da Tijuca e São Conrado) com taxas de 65,17%, 62,92%, 61,45% e 54,32%, respectivamente.

Tabela 04

Taxa de ocupação no ano de 2007, segundo a área de localização das UH's

continua			conclusão		
Mês/Ano	Localidades	Ocup.	Mês	Localidades	Ocup.
Ano 2007	Área 1: Barra da Tijuca / São Conrado	54,32%	Outubro	Área 1: Barra da Tijuca / São Conrado	56,98%
	Área 2: Ipanema / Leblon	65,17%		Área 2: Ipanema / Leblon	81,95%
	Área 3: Copacabana / Leme	62,92%		Área 3: Copacabana / Leme	72,75%
	Área 4: Outros bairros	61,45%		Área 4: Outros bairros	64,34%
Janeiro	Área 1: Barra da Tijuca / São Conrado	62,87%	Novembro	Área 1: Barra da Tijuca / São Conrado	57,92%
	Área 2: Ipanema / Leblon	64,84%		Área 2: Ipanema / Leblon	77,42%
	Área 3: Copacabana / Leme	67,03%		Área 3: Copacabana / Leme	71,29%
	Área 4: Outros bairros	61,89%		Área 4: Outros bairros	66,06%
Fevereiro	Área 1: Barra da Tijuca / São Conrado	36,84%	Dezembro	Área 1: Barra da Tijuca / São Conrado	61,93%
	Área 2: Ipanema / Leblon	54,88%		Área 2: Ipanema / Leblon	66,75%
	Área 3: Copacabana / Leme	60,00%		Área 3: Copacabana / Leme	62,49%
	Área 4: Outros bairros	55,54%		Área 4: Outros bairros	59,17%
Março	Área 1: Barra da Tijuca / São Conrado	38,28%	Fonte: Fecomércio-RJ		
	Área 2: Ipanema / Leblon	67,15%			
	Área 3: Copacabana / Leme	67,63%			
	Área 4: Outros bairros	44,82%			
Abril	Área 1: Barra da Tijuca / São Conrado	59,78%			
	Área 2: Ipanema / Leblon	68,91%			
	Área 3: Copacabana / Leme	62,27%			
	Área 4: Outros bairros	56,99%			
Mai	Área 1: Barra da Tijuca / São Conrado	52,54%			
	Área 2: Ipanema / Leblon	52,94%			
	Área 3: Copacabana / Leme	53,62%			
	Área 4: Outros bairros	59,19%			
Junho	Área 1: Barra da Tijuca / São Conrado	49,39%			
	Área 2: Ipanema / Leblon	58,53%			
	Área 3: Copacabana / Leme	48,94%			
	Área 4: Outros bairros	65,26%			
Julho	Área 1: Barra da Tijuca / São Conrado	70,55%			
	Área 2: Ipanema / Leblon	64,16%			
	Área 3: Copacabana / Leme	60,59%			
	Área 4: Outros bairros	67,99%			
Agosto	Área 1: Barra da Tijuca / São Conrado	46,23%			
	Área 2: Ipanema / Leblon	61,05%			
	Área 3: Copacabana / Leme	65,64%			
	Área 4: Outros bairros	72,67%			
Setembro	Área 1: Barra da Tijuca / São Conrado	58,54%			
	Área 2: Ipanema / Leblon	63,40%			
	Área 3: Copacabana / Leme	62,82%			
	Área 4: Outros bairros	63,44%			

Gráfico 02
Taxa de ocupação das UH's segundo a área de localização - 2007

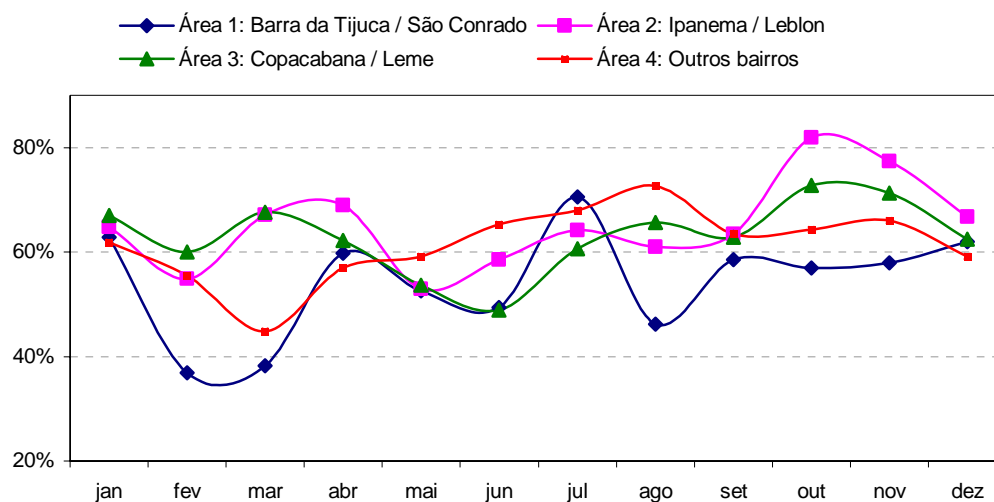

Diária média por quarto vendido

A diária média do quarto vendido (em R\$) desconsidera a taxa de serviço, ou seja, os 10% no caso de cobrança, assim como o ISS, PIS, COFINS, os gastos com alimentação (como café da manhã e/ou almoço), estacionamento e outros serviços (como telefone). De acordo com a Tabela 05, foi possível observar que no caso das UH's de quase todas as categorias e localizações, as diárias médias com os maiores valores foram cobradas, principalmente, no mês de fevereiro.

O mês de fevereiro configurou-se, portanto, como o mais valorizado, de um modo geral, para os hotéis da cidade, já que, tanto na avaliação por categoria, quanto na análise por localidade, as diárias, neste mês, estão entre as mais elevadas, provavelmente pelo aumento de demanda no período de férias associado ao Carnaval. As exceções foram as UH's da categoria 3 estrelas e Flat, que apresentaram, em dezembro as suas maiores diárias. Outras exceções ficaram para as UH'S da área 1 (Barra da Tijuca e São Conrado) e da área 4 (Outros bairros), que tiveram suas maiores diárias nos meses de julho e abril, respectivamente.

Tabela 05

Diária média do quarto vendido (em reais) segundo a categoria e a localização das UH's

Mês	Geral	Categoria da UH					Área de Localização da UH			
		5*	4*	3*	2*	Flat	Área 1	Área 2	Área 3	Área 4
Janeiro	R\$ 240,13	R\$ 339,41	R\$ 241,26	R\$ 163,54	R\$ 117,92	R\$ 231,61	R\$ 202,43	R\$ 306,53	R\$ 199,50	R\$ 150,13
Fevereiro	R\$ 329,66	R\$ 596,38	R\$ 280,13	R\$ 173,10	R\$ 124,66	R\$ 232,39	R\$ 208,13	R\$ 370,13	R\$ 277,89	R\$ 151,35
Março	R\$ 233,52	R\$ 329,75	R\$ 243,83	R\$ 152,22	R\$ 119,40	R\$ 200,51	R\$ 187,23	R\$ 293,04	R\$ 186,78	R\$ 150,44
Abril	R\$ 236,39	R\$ 377,90	R\$ 207,99	R\$ 152,42	R\$ 117,72	R\$ 215,16	R\$ 201,27	R\$ 248,05	R\$ 208,09	R\$ 160,47
Maiο	R\$ 237,73	R\$ 360,60	R\$ 223,98	R\$ 152,15	R\$ 115,58	R\$ 242,20	R\$ 202,02	R\$ 313,35	R\$ 193,87	R\$ 137,93
Junho	R\$ 220,57	R\$ 302,72	R\$ 237,68	R\$ 140,02	R\$ 108,36	R\$ 219,10	R\$ 197,40	R\$ 287,71	R\$ 192,03	R\$ 131,49
Julho	R\$ 267,10	R\$ 414,20	R\$ 256,55	R\$ 157,18	R\$ 123,35	R\$ 274,26	R\$ 271,69	R\$ 338,69	R\$ 235,67	R\$ 142,34
Agosto	R\$ 246,89	R\$ 356,50	R\$ 251,79	R\$ 158,44	R\$ 116,61	R\$ 230,94	R\$ 209,50	R\$ 290,00	R\$ 215,08	R\$ 151,85
Setembro	R\$ 237,78	R\$ 345,39	R\$ 236,43	R\$ 154,68	R\$ 111,69	R\$ 239,24	R\$ 228,01	R\$ 296,30	R\$ 205,72	R\$ 138,28
Outubro	R\$ 236,92	R\$ 344,74	R\$ 230,58	R\$ 162,57	R\$ 106,32	R\$ 223,63	R\$ 205,26	R\$ 281,30	R\$ 201,07	R\$ 153,25
Novembro	R\$ 235,95	R\$ 355,45	R\$ 226,08	R\$ 153,50	R\$ 102,29	R\$ 228,57	R\$ 207,07	R\$ 285,56	R\$ 205,48	R\$ 138,20
Dezembro	R\$ 299,15	R\$ 522,16	R\$ 244,92	R\$ 175,79	R\$ 111,51	R\$ 276,74	R\$ 246,25	R\$ 307,98	R\$ 276,74	R\$ 146,97

Fonte: Fecomércio-RJ

Motivo da estada

O turismo de negócios foi o principal motivo de estada na cidade em 2007, já que, em média, 38,34% dos "room nights" foram vendidos por motivo de trabalho ou negócio e 15,97% para hóspedes que vieram participar de convenções, congressos ou feiras, totalizando 54,31%, ou seja, maior do que o observado em 2006, quando a participação foi de 52,76%.

Tabela 06

Percentual médio de room night's segundo o motivo principal da viagem

Motivo de viagem	Ano								
	2000	2001	2002	2003	2004	2005	2006	2007	
Negócios em geral	62,42%	60,97%	64,35%	60,21%	55,27%	54,86%	52,76%	54,31%	
Negócios / trabalho	48,56%	48,97%	50,57%	48,35%	43,44%	40,84%	39,15%	38,34%	
Convenções / congressos / feiras	13,86%	12,00%	13,78%	11,86%	11,83%	14,02%	13,61%	15,97%	
Lazer	29,94%	29,46%	25,46%	29,57%	34,17%	34,99%	36,68%	31,30%	
Integrante de tripulação aérea	3,15%	4,19%	5,25%	4,23%	5,22%	4,63%	5,71%	7,65%	
Outros / Não especificados	4,49%	5,38%	4,94%	5,99%	5,34%	5,52%	4,85%	6,74%	

Fonte: Fecomércio-RJ

Tabela 07
Percentual médio de room night's segundo o motivo principal da viagem

Mês	Total	Categoria					
		5*	4*	3*	2*	Flat	
Ano 2007	Négocios / trabalho	38,34%	29,89%	34,30%	47,01%	35,35%	67,39%
	Convenções / congressos / feiras	15,97%	18,65%	14,24%	17,05%	12,22%	9,43%
	Lazer	31,30%	32,97%	34,69%	27,35%	39,07%	13,69%
	Integrante de tripulação aérea	7,65%	9,57%	11,44%	3,97%	1,04%	0,04%
	Outros / Não especificados	6,74%	8,93%	5,34%	4,62%	12,32%	9,61%
Janeiro	Négocios / trabalho	30,51%	27,60%	24,27%	42,53%	12,85%	37,68%
	Convenções / congressos / feiras	14,68%	21,03%	12,03%	13,97%	3,90%	10,78%
	Lazer	37,44%	27,83%	42,01%	34,14%	78,06%	38,86%
	Integrante de tripulação aérea	7,58%	7,10%	13,28%	4,04%	1,29%	0,06%
	Outros / Não especificados	9,79%	16,43%	8,40%	5,31%	3,90%	12,62%
Fevereiro	Négocios / trabalho	32,70%	28,59%	29,28%	39,61%	13,38%	60,05%
	Convenções / congressos / feiras	10,29%	15,20%	10,22%	8,60%	1,00%	1,80%
	Lazer	45,20%	44,71%	42,92%	46,15%	79,55%	20,36%
	Integrante de tripulação aérea	7,60%	9,77%	12,15%	2,61%	1,95%	0,08%
	Outros / Não especificados	4,20%	1,72%	5,43%	3,03%	4,13%	17,71%
Março	Négocios / trabalho	37,06%	37,65%	34,17%	36,46%	31,68%	62,16%
	Convenções / congressos / feiras	16,50%	11,97%	12,06%	29,95%	6,06%	4,99%
	Lazer	32,42%	40,45%	34,53%	22,91%	36,74%	22,28%
	Integrante de tripulação aérea	7,53%	9,92%	11,76%	2,57%	2,48%	0,07%
	Outros / Não especificados	6,49%	0,00%	7,49%	8,11%	23,04%	10,49%
Abril	Négocios / trabalho	38,72%	27,93%	35,75%	45,70%	48,42%	70,65%
	Convenções / congressos / feiras	18,36%	22,19%	19,11%	17,60%	2,60%	12,35%
	Lazer	28,78%	29,95%	31,78%	25,35%	41,58%	8,11%
	Integrante de tripulação aérea	8,42%	12,77%	9,07%	6,15%	0,76%	0,03%
	Outros / Não especificados	5,72%	7,16%	4,29%	5,21%	6,65%	8,86%
Mai	Négocios / trabalho	38,66%	26,69%	41,55%	45,45%	20,12%	70,13%
	Convenções / congressos / feiras	17,30%	26,61%	13,88%	14,76%	11,20%	6,71%
	Lazer	27,64%	26,63%	27,46%	28,23%	48,31%	8,73%
	Integrante de tripulação aérea	9,80%	12,88%	12,23%	7,42%	0,00%	0,03%
	Outros / Não especificados	6,61%	7,19%	4,87%	4,14%	20,37%	14,39%
Junho	Négocios / trabalho	41,23%	32,54%	35,28%	51,99%	31,83%	79,14%
	Convenções / congressos / feiras	18,05%	17,41%	19,60%	19,24%	15,06%	7,62%
	Lazer	23,73%	26,18%	26,26%	21,14%	23,11%	8,40%
	Integrante de tripulação aérea	10,18%	15,49%	14,46%	3,63%	0,00%	0,03%
	Outros / Não especificados	6,80%	8,37%	4,40%	4,01%	30,00%	4,81%
Julho	Négocios / trabalho	38,76%	28,20%	34,86%	48,33%	34,50%	75,37%
	Convenções / congressos / feiras	21,72%	35,84%	16,91%	16,31%	12,42%	12,49%
	Lazer	24,86%	17,17%	28,68%	28,16%	39,80%	9,03%
	Integrante de tripulação aérea	8,70%	11,18%	13,47%	3,89%	0,00%	0,03%
	Outros / Não especificados	6,06%	7,61%	6,09%	3,31%	13,28%	5,14%
Agosto	Négocios / trabalho	40,10%	31,42%	40,09%	42,16%	48,19%	70,36%
	Convenções / congressos / feiras	17,68%	26,29%	16,24%	8,84%	31,09%	14,11%
	Lazer	30,38%	25,90%	35,50%	36,37%	11,65%	7,66%
	Integrante de tripulação aérea	4,70%	6,52%	2,86%	6,59%	0,18%	0,06%
	Outros / Não especificados	7,14%	9,87%	5,31%	6,04%	8,89%	7,81%
Setembro	Négocios / trabalho	39,60%	30,07%	36,10%	49,37%	31,15%	70,79%
	Convenções / congressos / feiras	13,46%	12,55%	14,13%	15,43%	5,78%	11,09%
	Lazer	30,83%	34,22%	32,39%	26,18%	46,34%	10,86%
	Integrante de tripulação aérea	7,16%	7,94%	11,86%	3,25%	1,93%	0,00%
	Outros / Não especificados	8,95%	15,21%	5,51%	5,77%	14,80%	7,26%
Outubro	Négocios / trabalho	43,16%	28,89%	37,63%	55,95%	58,28%	72,28%
	Convenções / congressos / feiras	13,90%	11,04%	14,98%	15,99%	16,15%	8,68%
	Lazer	28,62%	39,35%	31,20%	21,21%	13,72%	8,02%
	Integrante de tripulação aérea	6,89%	10,09%	10,66%	1,82%	0,24%	0,00%
	Outros / Não especificados	7,44%	10,63%	5,53%	5,02%	11,61%	11,02%
Novembro	Négocios / trabalho	40,79%	32,52%	33,03%	51,66%	48,64%	68,87%
	Convenções / congressos / feiras	18,48%	16,44%	15,28%	24,84%	21,65%	10,78%
	Lazer	28,59%	36,11%	34,86%	18,08%	22,20%	11,36%
	Integrante de tripulação aérea	6,86%	6,78%	12,45%	2,72%	1,82%	0,07%
	Outros / Não especificados	5,27%	8,15%	4,38%	2,70%	5,70%	8,91%
Dezembro	Négocios / trabalho	38,80%	26,54%	29,57%	54,86%	45,16%	71,21%
	Convenções / congressos / feiras	11,26%	7,23%	6,42%	19,10%	19,69%	11,81%
	Lazer	37,10%	47,10%	48,63%	20,27%	27,80%	10,58%
	Integrante de tripulação aérea	6,41%	4,34%	12,98%	2,97%	1,85%	0,06%
	Outros / Não especificados	6,43%	14,79%	2,41%	2,79%	5,50%	6,34%

Fonte: Fecomércio-RJ

Participação das formas de pagamento no faturamento

A forma de pagamento com cartão de crédito foi a responsável pela maior parte do faturamento arrecadado no ano, representando, em média, 41,08% dos “room night” vendidos. O mesmo comportamento, porém, não foi observado em todos os meses, já que em alguns casos o pagamento faturado superou o pagamento através de cartão de crédito conforme pode ser observado na Tabela 08.

Tabela 08
Participação percentual das formas de pagamento no faturamento

continua

Faturamento	2007	jan	fev	mar	abr	mai
Dinheiro	14,69%	13,61%	14,22%	14,85%	12,95%	13,46%
Faturado	39,03%	37,52%	37,76%	38,49%	41,99%	41,36%
Cartão de crédito	41,08%	42,90%	40,23%	43,25%	40,27%	39,91%
Visa	19,17%	19,81%	18,25%	23,33%	19,24%	18,62%
MasterCard / Dinners	12,29%	10,97%	10,24%	11,08%	11,64%	11,20%
American Express	9,61%	12,13%	11,74%	8,84%	9,38%	10,09%
Outros / Não especificados	5,21%	5,97%	7,79%	3,40%	4,78%	5,27%

conclusão

Faturamento	jun	jul	ago	set	out	nov	dez
Dinheiro	17,90%	15,07%	12,84%	13,16%	13,97%	14,38%	19,84%
Faturado	38,08%	39,98%	40,91%	43,37%	39,52%	39,49%	29,92%
Cartão de crédito	39,51%	36,46%	43,16%	39,40%	41,72%	41,41%	44,68%
Visa	19,74%	15,43%	19,31%	18,61%	18,21%	18,01%	21,51%
MasterCard / Dinners	10,56%	12,68%	13,95%	11,34%	14,88%	15,63%	13,37%
American Express	9,21%	8,34%	9,91%	9,45%	8,63%	7,77%	9,80%
Outros / Não especificados	4,51%	8,59%	3,08%	4,06%	4,79%	4,71%	5,55%

Fonte: Fecomércio-RJ

Tempo de permanência (em número de dias)

Tabela 09
Tempo médio de permanência dos hóspedes,
em número de dias - 2007

Mês	Categoria das Unidades de Hospedagem					
	Total	5*	4*	3*	2*	Flat
Janeiro	3	3	3	3	3	3
Fevereiro	3	2	3	3	3	4
Março	3	2	3	2	3	4
Abril	3	3	2	2	2	3
Maiο	3	3	3	2	2	4
Junho	2	3	2	2	3	3
Julho	4	4	5	4	2	4
Agosto	3	2	3	3	3	3
Setembro	3	2	3	3	2	3
Outubro	3	3	3	3	3	3
Novembro	3	2	3	2	3	3
Dezembro	3	3	3	3	2	3

Fonte: Fecomércio-RJ

Entrada dos hóspedes

Em onze meses do ano, o turista nacional foi o principal cliente do setor no ano. A participação do turismo interno só não foi maior no mês de fevereiro, representando, 48,42% do total de “room nights” vendidos no mês, enquanto que o turismo internacional chegou a 51,58%.

Tabela 10:
Percentual médio de room night's segundo a procedência geral dos turistas

Mês	2003		2004		2005		2006		2007	
	Nac.	Intern.	Nac.	Intern.	Nac.	Intern.	Nac.	Intern.	Nac.	Intern.
Janeiro	61,96%	38,04%	52,64%	47,36%	52,82%	47,18%	42,23%	57,77%	55,29%	44,71%
Fevereiro	52,56%	47,44%	44,54%	55,46%	45,70%	54,30%	43,15%	56,85%	48,42%	51,58%
Março	57,47%	42,53%	48,36%	51,64%	49,28%	50,72%	44,67%	55,33%	51,80%	48,20%
Abril	63,00%	37,00%	52,07%	47,93%	52,21%	47,79%	49,36%	50,64%	57,79%	42,21%
Mai	66,09%	33,91%	55,43%	44,57%	55,44%	44,56%	60,86%	39,14%	58,58%	41,42%
Junho	70,35%	29,65%	56,38%	43,62%	55,01%	44,99%	55,65%	44,35%	62,48%	37,52%
Julho	66,33%	33,67%	58,40%	41,60%	51,07%	48,93%	64,70%	35,30%	60,20%	39,80%
Agosto	57,33%	42,67%	52,81%	47,19%	46,77%	53,23%	46,13%	53,87%	51,55%	48,45%
Setembro	55,57%	44,43%	62,04%	37,96%	51,28%	48,72%	53,78%	46,22%	53,30%	46,70%
Outubro	54,31%	45,69%	53,31%	46,69%	56,66%	43,34%	52,08%	47,92%	53,45%	46,55%
Novembro	54,79%	45,21%	51,03%	48,97%	53,54%	46,46%	55,49%	44,51%	54,52%	45,48%
Dezembro	54,26%	45,74%	54,60%	45,40%	55,09%	44,91%	60,66%	39,34%	52,73%	47,27%

Fonte: Fecomércio-RJ

Tabela 11
Percentual médio de room night's segundo a procedência geral dos turistas e a categoria do hotel

Mês	Total	Categoria					
		5*	4*	3*	2*	Flat	
Ano 2007	Nacional	55,01%	40,22%	57,00%	61,01%	70,42%	76,89%
	Internacional	44,99%	59,78%	43,00%	38,99%	29,58%	23,11%
Janeiro	Nacional	55,29%	47,12%	57,12%	57,58%	67,67%	64,29%
	Internacional	44,71%	52,88%	42,88%	42,42%	32,33%	35,71%
Fevereiro	Nacional	48,42%	24,16%	60,99%	51,44%	58,57%	79,06%
	Internacional	51,58%	75,84%	39,01%	48,56%	41,43%	20,94%
Março	Nacional	51,80%	37,76%	54,52%	55,50%	60,14%	85,64%
	Internacional	48,20%	62,24%	45,48%	44,50%	39,86%	14,36%
Abril	Nacional	57,79%	36,91%	62,24%	66,75%	71,80%	83,28%
	Internacional	42,21%	63,09%	37,76%	33,25%	28,20%	16,72%
Mai	Nacional	58,58%	38,96%	64,25%	64,35%	77,73%	81,69%
	Internacional	41,42%	61,04%	35,75%	35,65%	22,27%	18,31%
Junho	Nacional	62,48%	41,16%	70,23%	70,27%	72,53%	79,80%
	Internacional	37,52%	58,84%	29,77%	29,73%	27,47%	20,20%
Julho	Nacional	60,20%	44,35%	59,22%	68,58%	80,55%	88,76%
	Internacional	39,80%	55,65%	40,78%	31,42%	19,45%	11,24%
Agosto	Nacional	51,55%	39,41%	45,19%	64,04%	75,83%	65,54%
	Internacional	48,45%	60,59%	54,81%	35,96%	24,17%	34,46%
Setembro	Nacional	53,30%	41,99%	53,92%	59,27%	69,02%	63,55%
	Internacional	46,70%	58,01%	46,08%	40,73%	30,98%	36,45%
Outubro	Nacional	53,45%	45,47%	53,76%	49,56%	84,15%	87,97%
	Internacional	46,55%	54,53%	46,24%	50,44%	15,85%	12,03%
Novembro	Nacional	54,52%	42,76%	49,99%	64,64%	74,35%	72,90%
	Internacional	45,48%	57,24%	50,01%	35,36%	25,65%	27,10%
Dezembro	Nacional	52,73%	42,56%	52,60%	60,10%	52,74%	70,16%
	Internacional	47,27%	57,44%	47,40%	39,90%	47,26%	29,84%

Fonte: Fecomércio-RJ

Gráfico 03
Distribuição percentual dos room night's
segundo a procedência geral dos turistas – 2007

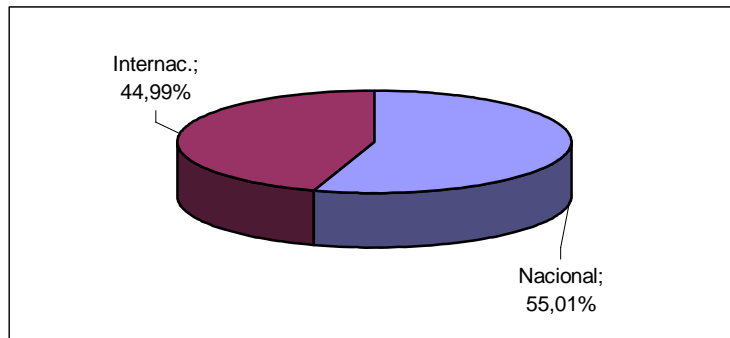

Procedência dos hóspedes nacionais

Os turistas, principalmente os provenientes da capital de São Paulo, foram os principais clientes do setor, com destaque para os meses de maio e junho, quando, em média, 28,39% e 28,77%, respectivamente, dos hóspedes foram paulistanos. De uma forma geral, os turistas nacionais que vem à cidade, costumam se instalar, principalmente, em Flat's e em hotéis de duas ou três estrelas, como indicado na Tabela 11.

Tabela 12

Percentual médio de room night's vendidos a turistas nacionais segundo as categorias das UH's

continua

		Total	Categoria				
			5*	4*	3*	2*	Flat
Ano 2007	São Paulo (capital)	20,48%	16,65%	21,96%	21,65%	15,32%	31,83%
	São Paulo (interior)	5,90%	1,61%	4,96%	8,56%	8,00%	19,51%
	Minas Gerais	3,64%	2,30%	3,31%	4,71%	7,23%	3,43%
	Rio de Janeiro	6,16%	5,63%	5,89%	6,72%	8,23%	5,39%
	Distrito Federal	3,19%	2,89%	2,87%	3,48%	6,51%	1,69%
	Rio Grande do Sul	2,05%	1,31%	1,61%	3,06%	3,62%	1,62%
	Bahia	1,52%	1,05%	1,74%	1,58%	2,01%	1,98%
	Pernambuco / Alagoas / Sergipe	1,22%	0,83%	1,00%	1,71%	1,82%	1,58%
	Paraná	1,45%	0,88%	1,38%	1,72%	3,75%	1,24%
	Santa Catarina	1,16%	0,69%	1,03%	1,61%	1,82%	1,39%
	Espírito Santo	1,17%	0,56%	0,59%	1,49%	6,74%	0,62%
	Estados não especificados	7,08%	5,82%	10,66%	4,70%	5,38%	6,60%

continua

Mês		Total	Categoria				
			5*	4*	3*	2*	Flat
Janeiro	São Paulo (capital)	18,72%	15,92%	17,90%	22,13%	21,20%	17,97%
	São Paulo (interior)	6,63%	1,33%	5,13%	10,73%	18,91%	10,36%
	Minas Gerais	4,11%	4,60%	4,16%	3,41%	2,71%	6,61%
	Rio de Janeiro	4,61%	3,29%	3,28%	6,59%	6,90%	7,09%
	Distrito Federal	3,13%	4,15%	2,95%	2,36%	2,86%	3,17%
	Rio Grande do Sul	1,71%	1,62%	1,19%	2,46%	2,89%	0,06%
	Bahia	1,35%	1,39%	1,36%	1,44%	1,14%	0,77%
	Pernambuco / Alagoas / Sergipe	1,30%	1,23%	1,13%	1,78%	1,15%	0,29%
	Paraná	1,50%	2,36%	1,15%	1,24%	1,22%	0,65%
	Santa Catarina	1,00%	1,40%	0,72%	0,95%	1,34%	0,32%
	Espírito Santo	0,99%	1,14%	0,54%	1,24%	1,85%	0,68%
	Estados não especificados	10,22%	8,69%	17,60%	3,25%	5,50%	16,31%
Fevereiro	São Paulo (capital)	19,93%	14,80%	21,45%	20,23%	16,18%	42,31%
	São Paulo (interior)	6,03%	1,30%	5,90%	7,30%	12,72%	20,06%
	Minas Gerais	3,03%	1,13%	4,15%	3,21%	5,86%	2,68%
	Rio de Janeiro	4,23%	1,98%	3,62%	6,30%	8,44%	4,73%
	Distrito Federal	2,25%	1,66%	2,60%	2,79%	1,69%	0,77%
	Rio Grande do Sul	1,77%	0,77%	1,68%	2,69%	3,30%	1,09%
	Bahia	0,87%	0,47%	0,95%	1,19%	1,28%	0,40%
	Pernambuco / Alagoas / Sergipe	0,88%	0,15%	0,74%	1,52%	2,37%	0,73%
	Paraná	0,92%	0,14%	1,24%	1,20%	1,58%	1,03%
	Santa Catarina	0,75%	0,21%	1,05%	0,96%	1,11%	0,38%
	Espírito Santo	0,49%	0,09%	0,51%	0,85%	0,83%	0,32%
	Estados não especificados	7,27%	1,45%	17,11%	3,19%	3,22%	4,58%

Mês		Total	Categoria				
			5*	4*	3*	2*	Flat
Março	São Paulo (capital)	19,63%	18,55%	17,73%	21,37%	4,47%	44,86%
	São Paulo (interior)	4,78%	0,38%	3,41%	6,53%	12,26%	21,39%
	Minas Gerais	4,09%	0,96%	2,94%	7,23%	12,26%	2,73%
	Rio de Janeiro	6,77%	11,79%	5,59%	4,47%	1,89%	3,89%
	Distrito Federal	3,15%	1,49%	3,07%	4,77%	6,33%	0,56%
	Rio Grande do Sul	1,35%	0,63%	1,58%	1,96%	0,60%	1,39%
	Bahia	1,58%	0,67%	2,57%	1,23%	2,65%	1,20%
	Pernambuco / Alagoas / Sergipe	1,13%	0,55%	0,66%	1,84%	3,36%	1,10%
	Paraná	1,28%	0,47%	1,26%	1,64%	2,97%	2,30%
	Santa Catarina	0,60%	0,37%	0,96%	0,41%	0,60%	0,60%
	Espírito Santo	1,22%	0,24%	0,81%	0,97%	10,67%	0,81%
	Estados não especificados	6,23%	1,66%	13,95%	3,09%	2,09%	4,81%
Abril	São Paulo (capital)	21,86%	16,15%	24,32%	22,53%	16,43%	41,18%
	São Paulo (interior)	6,30%	2,25%	5,94%	6,84%	8,99%	26,58%
	Minas Gerais	3,95%	1,36%	3,77%	5,99%	9,67%	2,16%
	Rio de Janeiro	6,21%	9,31%	2,51%	7,18%	9,66%	2,99%
	Distrito Federal	2,74%	1,23%	3,45%	3,18%	5,80%	1,03%
	Rio Grande do Sul	2,27%	1,84%	1,42%	3,60%	3,49%	1,30%
	Bahia	1,51%	0,54%	1,67%	1,75%	5,08%	0,79%
	Pernambuco / Alagoas / Sergipe	1,31%	0,52%	1,41%	1,67%	3,11%	1,16%
	Paraná	1,69%	0,25%	1,79%	2,95%	2,39%	1,34%
	Santa Catarina	1,61%	0,47%	1,41%	2,99%	2,56%	0,52%
	Espírito Santo	0,82%	0,35%	0,76%	1,42%	0,93%	0,35%
	Estados não especificados	7,51%	2,66%	13,77%	6,63%	3,67%	3,89%
Maió	São Paulo (capital)	22,27%	13,83%	26,49%	24,26%	18,03%	36,95%
	São Paulo (interior)	6,12%	2,34%	4,36%	8,66%	1,07%	30,64%
	Minas Gerais	3,74%	1,72%	4,11%	4,70%	9,46%	1,36%
	Rio de Janeiro	4,82%	5,79%	2,64%	6,66%	4,09%	3,52%
	Distrito Federal	3,13%	2,30%	3,48%	3,53%	5,51%	0,79%
	Rio Grande do Sul	2,03%	1,38%	1,28%	3,25%	4,21%	1,16%
	Bahia	1,61%	1,06%	2,54%	1,26%	1,56%	0,87%
	Pernambuco / Alagoas / Sergipe	1,27%	0,92%	1,62%	1,19%	1,84%	0,89%
	Paraná	1,56%	0,85%	1,35%	2,02%	3,88%	1,88%
	Santa Catarina	1,74%	0,94%	2,15%	2,24%	1,72%	0,77%
	Espírito Santo	0,96%	0,65%	0,51%	1,11%	5,28%	0,26%
	Estados não especificados	9,33%	7,18%	13,73%	5,47%	21,08%	2,58%
Junho	São Paulo (capital)	21,69%	14,82%	25,89%	23,44%	9,94%	36,78%
	São Paulo (interior)	7,08%	1,68%	4,87%	11,38%	8,39%	26,86%
	Minas Gerais	4,20%	2,76%	4,39%	4,96%	8,50%	2,24%
	Rio de Janeiro	5,75%	5,89%	3,45%	8,30%	8,50%	2,18%
	Distrito Federal	4,59%	3,42%	3,41%	4,67%	20,67%	1,27%
	Rio Grande do Sul	2,09%	1,48%	1,64%	3,49%	1,19%	1,43%
	Bahia	1,71%	1,12%	2,28%	2,04%	0,97%	0,35%
	Pernambuco / Alagoas / Sergipe	1,29%	1,19%	1,09%	1,80%	0,92%	0,65%
	Paraná	1,16%	0,73%	1,33%	1,43%	1,31%	0,78%
	Santa Catarina	1,22%	0,95%	0,89%	2,06%	1,14%	0,19%
	Espírito Santo	1,59%	0,65%	1,01%	2,32%	7,67%	0,13%
	Estados não especificados	10,11%	6,47%	19,98%	4,38%	3,33%	6,93%

Mês	Total	Categoria					
		5*	4*	3*	2*	Flat	
Julho	São Paulo (capital)	20,08%	9,88%	21,75%	26,22%	18,49%	34,65%
	São Paulo (interior)	7,76%	3,46%	5,83%	10,90%	0,39%	35,54%
	Minas Gerais	3,28%	2,01%	3,10%	4,93%	4,20%	1,17%
	Rio de Janeiro	5,78%	4,72%	4,08%	7,06%	12,80%	8,26%
	Distrito Federal	2,93%	2,85%	2,37%	3,83%	4,07%	0,54%
	Rio Grande do Sul	2,03%	1,50%	1,62%	2,79%	4,02%	1,28%
	Bahia	1,55%	1,44%	1,81%	1,49%	1,84%	0,57%
	Pernambuco / Alagoas / Sergipe	1,10%	1,15%	0,79%	1,58%	0,62%	0,69%
	Paraná	2,04%	1,44%	1,19%	2,36%	8,87%	1,81%
	Santa Catarina	1,29%	0,95%	0,57%	2,01%	4,51%	0,35%
	Espírito Santo	1,33%	0,80%	0,57%	1,34%	9,49%	0,46%
	Estados não especificados	11,03%	14,14%	15,54%	4,07%	11,25%	3,44%
Agosto	São Paulo (capital)	19,68%	17,00%	18,30%	24,96%	9,28%	24,94%
	São Paulo (interior)	5,17%	1,13%	4,62%	8,73%	8,41%	8,10%
	Minas Gerais	3,41%	2,35%	2,58%	4,01%	11,60%	2,68%
	Rio de Janeiro	5,63%	4,00%	5,41%	6,34%	8,81%	9,03%
	Distrito Federal	3,37%	3,05%	3,05%	2,99%	8,52%	3,92%
	Rio Grande do Sul	2,32%	1,48%	1,73%	2,54%	8,23%	3,52%
	Bahia	1,60%	0,95%	2,28%	1,70%	1,01%	0,95%
	Pernambuco / Alagoas / Sergipe	1,24%	0,76%	1,19%	1,63%	0,98%	2,37%
	Paraná	1,61%	1,17%	2,07%	1,57%	1,27%	1,68%
	Santa Catarina	1,25%	0,72%	1,13%	1,66%	0,87%	3,14%
	Espírito Santo	1,83%	0,95%	0,59%	1,60%	16,17%	1,06%
	Estados não especificados	4,46%	5,85%	2,24%	6,33%	0,68%	4,15%
Setembro	São Paulo (capital)	17,18%	18,41%	14,70%	19,00%	19,97%	12,65%
	São Paulo (interior)	5,18%	1,32%	4,01%	9,19%	5,29%	12,09%
	Minas Gerais	3,14%	2,69%	2,80%	3,27%	5,88%	4,31%
	Rio de Janeiro	9,09%	5,21%	14,01%	7,45%	9,90%	7,98%
	Distrito Federal	3,41%	3,72%	3,09%	3,11%	6,57%	2,00%
	Rio Grande do Sul	2,33%	1,45%	2,12%	3,44%	3,99%	0,47%
	Bahia	2,08%	1,43%	2,17%	1,62%	0,67%	9,66%
	Pernambuco / Alagoas / Sergipe	1,52%	0,91%	1,16%	2,22%	1,88%	2,97%
	Paraná	1,73%	0,83%	2,25%	1,75%	3,83%	1,12%
	Santa Catarina	1,11%	0,52%	0,95%	1,70%	0,83%	2,49%
	Espírito Santo	1,03%	0,38%	0,55%	1,46%	5,57%	0,62%
	Estados não especificados	5,49%	5,11%	6,10%	5,07%	4,64%	7,17%
Outubro	São Paulo (capital)	21,03%	21,95%	21,18%	16,41%	21,32%	41,52%
	São Paulo (interior)	5,64%	0,32%	6,79%	5,77%	5,83%	28,36%
	Minas Gerais	3,90%	3,83%	3,23%	4,80%	4,21%	3,09%
	Rio de Janeiro	6,08%	3,82%	9,54%	4,30%	9,15%	3,43%
	Distrito Federal	3,43%	3,94%	2,69%	2,95%	8,84%	2,29%
	Rio Grande do Sul	2,08%	1,40%	1,72%	2,41%	6,75%	1,54%
	Bahia	1,46%	1,54%	1,25%	1,55%	2,09%	1,19%
	Pernambuco / Alagoas / Sergipe	1,52%	1,22%	0,96%	2,07%	4,37%	0,67%
	Paraná	1,54%	0,93%	1,40%	1,27%	8,26%	0,30%
	Santa Catarina	1,17%	0,43%	1,52%	1,42%	1,71%	1,12%
	Espírito Santo	1,26%	0,55%	0,52%	1,23%	10,71%	0,28%
	Estados não especificados	4,35%	5,54%	2,96%	5,39%	0,89%	4,17%

Mês	Total	Categoria					
		5*	4*	3*	2*	Flat	
Novembro	São Paulo (capital)	21,23%	18,08%	26,41%	20,52%	9,10%	22,69%
	São Paulo (interior)	4,43%	1,71%	3,98%	7,33%	7,88%	2,49%
	Minas Gerais	3,71%	2,25%	2,35%	5,53%	8,13%	5,75%
	Rio de Janeiro	7,56%	6,11%	6,76%	9,66%	10,55%	5,83%
	Distrito Federal	3,24%	3,26%	2,70%	3,80%	4,12%	2,52%
	Rio Grande do Sul	2,50%	1,26%	1,74%	3,97%	3,88%	4,71%
	Bahia	1,93%	1,12%	1,15%	2,38%	4,31%	6,57%
	Pernambuco / Alagoas / Sergipe	1,24%	0,92%	0,61%	1,90%	0,42%	4,29%
	Paraná	1,56%	0,64%	0,92%	2,16%	7,34%	1,42%
	Santa Catarina	1,05%	0,66%	0,33%	1,09%	3,52%	5,16%
	Espírito Santo	1,36%	0,51%	0,49%	1,62%	10,25%	0,98%
	Estados não especificados	4,73%	6,24%	2,55%	4,69%	4,85%	10,49%
Dezembro	São Paulo (capital)	22,42%	20,40%	27,47%	18,79%	19,41%	25,40%
	São Paulo (interior)	5,72%	2,13%	4,70%	9,41%	5,91%	11,68%
	Minas Gerais	3,07%	1,89%	2,14%	4,52%	4,22%	6,40%
	Rio de Janeiro	7,36%	5,67%	9,85%	6,37%	8,02%	5,79%
	Distrito Federal	2,87%	3,66%	1,54%	3,77%	3,16%	1,42%
	Rio Grande do Sul	2,09%	0,87%	1,60%	4,18%	0,84%	1,49%
	Bahia	0,99%	0,82%	0,83%	1,36%	1,48%	0,44%
	Pernambuco / Alagoas / Sergipe	0,89%	0,48%	0,59%	1,27%	0,84%	3,14%
	Paraná	0,85%	0,76%	0,60%	1,05%	2,11%	0,57%
	Santa Catarina	1,13%	0,63%	0,70%	1,89%	1,90%	1,67%
	Espírito Santo	1,10%	0,42%	0,20%	2,66%	1,48%	1,46%
	Estados não especificados	4,24%	4,83%	2,39%	4,83%	3,38%	10,70%

Fonte: Fecomércio-RJ

Procedência dos hóspedes internacionais

A tabela a seguir, apresenta o percentual de hóspedes por país de procedência. Os americanos, ao longo do ano, foram os principais clientes do setor, com destaque para o mês de fevereiro (12,38%). As principais unidades de hospedagem onde os hóspedes internacionais costumam se instalar, quando vem à cidade, são as de categoria 5 estrelas, como indicado na Tabela 11.

Tabela 13

Percentual médio de room night's vendidos a turistas internacionais,
segundo as categorias das UH's

continua

		Total	Categoria				
			5*	4*	3*	2*	Flat
Ano 2007	Estados Unidos	10,10%	17,57%	9,32%	5,86%	3,08%	3,76%
	Canadá	1,15%	1,24%	0,99%	1,39%	0,98%	0,42%
	México	0,88%	1,38%	0,72%	0,71%	0,34%	0,62%
	Argentina	3,30%	2,94%	4,16%	3,40%	1,28%	1,39%
	Chile	1,63%	1,68%	1,95%	1,58%	0,77%	0,36%
	Uruguai	0,37%	0,21%	0,27%	0,64%	0,61%	0,16%
	Paraguai	0,41%	0,08%	0,31%	0,94%	0,13%	0,32%
	Outros Países da América do Sul	2,40%	1,86%	3,10%	2,50%	1,96%	0,77%
	Portugal	1,44%	1,72%	1,41%	1,41%	0,72%	0,98%
	Espanha	2,31%	4,10%	2,07%	1,37%	0,78%	0,50%
	França	2,47%	3,87%	2,13%	1,72%	2,52%	0,73%
	Inglaterra	2,49%	3,24%	2,50%	1,65%	4,86%	0,29%
	Itália	2,16%	2,48%	1,99%	2,33%	1,03%	1,74%
	Escandinávia	0,96%	1,04%	0,89%	1,03%	1,33%	0,09%
	Alemanha	2,15%	1,79%	2,86%	2,04%	1,62%	0,76%
	Holanda / Bélgica / Luxemburgo	0,70%	0,75%	0,56%	0,83%	1,09%	0,11%
	Áustria / Suíça	0,79%	0,85%	0,63%	0,98%	0,84%	0,21%
	Grécia	0,32%	0,40%	0,21%	0,48%	0,02%	0,06%
	Europa do Leste	0,96%	0,75%	1,25%	1,14%	0,27%	0,05%
	Japão	0,76%	0,65%	0,64%	1,19%	0,33%	0,24%
	China / Coréia	1,01%	0,89%	0,57%	1,90%	0,13%	0,36%
	África	1,17%	1,05%	1,33%	1,40%	0,48%	0,24%
	Países não especificados	5,07%	9,26%	3,14%	2,51%	4,41%	8,98%

continua

Mês		Categoria das Unidades de Hospedagem					
		Total	5*	4*	3*	2*	Flat
Janeiro	Estados Unidos	9,28%	14,73%	8,32%	6,57%	3,87%	5,47%
	Canadá	1,14%	1,02%	0,97%	1,62%	0,80%	0,58%
	México	0,76%	1,12%	0,58%	0,82%	0,32%	0,06%
	Argentina	4,73%	3,47%	6,95%	4,49%	1,65%	2,12%
	Chile	2,28%	3,42%	2,46%	1,64%	0,33%	0,32%
	Uruguai	0,26%	0,22%	0,18%	0,46%	0,00%	0,19%
	Paraguai	0,58%	0,08%	0,58%	1,29%	0,00%	0,00%
	Outros Países da América do Sul	2,58%	1,16%	3,45%	2,99%	5,10%	0,06%
	Portugal	1,39%	0,58%	1,54%	1,99%	0,22%	2,89%
	Espanha	1,99%	2,99%	1,43%	2,25%	0,33%	0,13%
	França	2,46%	4,34%	1,30%	2,60%	0,67%	0,19%
	Inglaterra	1,96%	2,76%	1,99%	1,41%	2,24%	0,00%
	Itália	3,37%	3,44%	3,75%	2,86%	1,97%	5,01%
	Escandinávia	0,61%	0,91%	0,35%	0,68%	0,67%	0,00%
	Alemanha	1,83%	1,39%	2,35%	1,84%	1,44%	1,28%
	Holanda / Bélgica / Luxemburgo	0,57%	0,77%	0,53%	0,50%	0,57%	0,06%
	Áustria / Suíça	0,80%	1,21%	0,48%	0,71%	0,48%	1,41%
	Grécia	0,12%	0,02%	0,02%	0,36%	0,00%	0,00%
	Europa do Leste	1,12%	0,84%	1,70%	1,13%	0,05%	0,00%
	Japão	0,51%	0,33%	0,56%	0,79%	0,05%	0,00%
China / Coreia	1,07%	0,77%	0,44%	2,42%	0,00%	0,13%	
África	0,63%	0,28%	0,68%	1,09%	0,19%	0,13%	
Países não especificados	4,67%	7,01%	2,26%	1,94%	11,40%	15,66%	
Fevereiro	Estados Unidos	12,38%	23,01%	8,55%	9,18%	4,65%	2,47%
	Canadá	0,73%	0,42%	0,73%	1,02%	1,44%	0,09%
	México	0,73%	1,21%	0,55%	0,44%	0,13%	1,54%
	Argentina	2,79%	2,54%	2,42%	3,92%	0,54%	2,50%
	Chile	1,73%	0,70%	1,48%	3,27%	1,39%	0,75%
	Uruguai	0,84%	0,35%	0,64%	0,64%	6,51%	0,08%
	Paraguai	0,55%	0,00%	0,21%	1,54%	0,00%	0,78%
	Outros Países da América do Sul	1,32%	1,67%	1,36%	1,10%	0,91%	0,86%
	Portugal	1,02%	1,01%	1,10%	1,24%	0,18%	0,09%
	Espanha	2,46%	3,86%	2,23%	1,94%	0,53%	0,91%
	França	2,62%	4,01%	2,04%	2,38%	2,01%	0,45%
	Inglaterra	3,97%	6,50%	2,38%	3,62%	5,19%	0,41%
	Itália	2,91%	4,01%	2,33%	3,05%	0,72%	1,77%
	Escandinávia	1,56%	2,69%	0,98%	1,28%	1,74%	0,22%
	Alemanha	2,94%	3,24%	3,71%	2,45%	1,58%	0,41%
	Holanda / Bélgica / Luxemburgo	0,66%	0,88%	0,38%	0,84%	0,59%	0,29%
	Áustria / Suíça	0,66%	0,72%	0,49%	0,87%	0,63%	0,25%
	Grécia	0,29%	0,15%	0,19%	0,65%	0,00%	0,00%
	Europa do Leste	1,96%	2,29%	2,75%	1,41%	0,14%	0,00%
	Japão	1,05%	0,37%	1,20%	1,92%	0,14%	0,00%
China / Coreia	1,37%	0,92%	0,75%	2,59%	0,00%	2,51%	
África	1,18%	1,93%	1,16%	0,81%	0,30%	0,05%	
Países não especificados	5,83%	13,34%	1,37%	2,41%	12,11%	4,51%	

Mês		Categoria das Unidades de Hospedagem					
		Total	5*	4*	3*	2*	Flat
Março	Estados Unidos	9,85%	15,19%	10,72%	5,95%	4,01%	1,81%
	Canadá	1,06%	1,68%	1,28%	0,30%	1,19%	0,31%
	México	0,79%	1,29%	0,77%	0,36%	0,20%	1,10%
	Argentina	5,76%	3,61%	3,84%	11,46%	2,04%	1,68%
	Chile	2,27%	1,12%	1,54%	4,94%	0,30%	0,25%
	Uruguai	0,47%	0,11%	0,38%	0,99%	0,51%	0,05%
	Paraguai	0,23%	0,08%	0,39%	0,27%	0,00%	0,00%
	Outros Países da América do Sul	1,48%	1,83%	1,71%	0,91%	1,69%	1,01%
	Portugal	1,40%	1,71%	1,70%	1,07%	0,04%	1,04%
	Espanha	2,54%	5,60%	2,32%	0,52%	0,10%	0,55%
	França	3,62%	6,22%	2,99%	2,57%	1,99%	0,45%
	Inglaterra	2,43%	2,93%	2,26%	0,83%	11,58%	0,09%
	Itália	3,14%	2,55%	2,77%	4,67%	1,72%	1,63%
	Escandinávia	1,20%	0,95%	1,19%	1,37%	2,84%	0,00%
	Alemanha	2,54%	1,97%	4,27%	1,71%	1,55%	0,37%
	Holanda / Bélgica / Luxemburgo	0,38%	0,34%	0,37%	0,37%	0,89%	0,10%
	Áustria / Suíça	0,75%	0,67%	0,45%	0,75%	3,66%	0,09%
	Grécia	0,26%	0,76%	0,09%	0,01%	0,10%	0,00%
	Europa do Leste	1,13%	0,59%	1,11%	2,08%	0,00%	0,05%
	Japão	0,37%	0,30%	0,70%	0,12%	0,35%	0,00%
China / Coreia	0,29%	0,40%	0,39%	0,05%	0,51%	0,09%	
África	1,33%	1,02%	1,41%	1,87%	0,71%	0,03%	
Países não especificados	4,92%	11,29%	2,83%	1,32%	3,87%	3,64%	
Abril	Estados Unidos	8,54%	16,04%	7,29%	4,52%	3,21%	2,12%
	Canadá	0,73%	0,76%	0,81%	0,61%	1,27%	0,23%
	México	0,79%	1,14%	0,68%	0,53%	0,76%	0,98%
	Argentina	3,27%	2,99%	3,72%	3,56%	1,60%	2,02%
	Chile	2,24%	1,25%	4,47%	1,24%	1,09%	0,40%
	Uruguai	0,40%	0,29%	0,24%	0,79%	0,00%	0,23%
	Paraguai	0,25%	0,12%	0,23%	0,40%	0,52%	0,03%
	Outros Países da América do Sul	2,16%	2,26%	1,85%	2,72%	1,37%	1,27%
	Portugal	1,39%	2,33%	1,41%	0,82%	0,14%	0,39%
	Espanha	1,87%	3,47%	1,71%	0,87%	0,94%	0,32%
	França	2,08%	3,72%	0,97%	1,88%	2,60%	0,43%
	Inglaterra	2,87%	4,99%	2,45%	1,44%	3,73%	0,71%
	Itália	2,22%	4,95%	1,03%	1,47%	0,19%	0,64%
	Escandinávia	0,88%	1,16%	0,83%	0,78%	0,90%	0,06%
	Alemanha	2,43%	3,02%	2,37%	2,46%	1,09%	0,57%
	Holanda / Bélgica / Luxemburgo	0,78%	1,31%	0,44%	0,61%	1,52%	0,00%
	Áustria / Suíça	0,78%	1,30%	0,54%	0,69%	0,52%	0,15%
	Grécia	0,40%	0,65%	0,37%	0,31%	0,00%	0,00%
	Europa do Leste	0,99%	0,37%	1,62%	1,16%	0,52%	0,00%
	Japão	0,54%	0,39%	0,51%	0,84%	0,33%	0,14%
China / Coreia	1,00%	1,01%	0,34%	1,91%	0,85%	0,24%	
África	0,98%	1,14%	0,93%	1,09%	0,71%	0,08%	
Países não especificados	4,61%	8,42%	2,95%	2,55%	4,34%	5,71%	

continua

Mês		Categoria das Unidades de Hospedagem					
		Total	5*	4*	3*	2*	Flat
Mai	Estados Unidos	9,02%	14,71%	8,77%	5,91%	1,52%	3,67%
	Canadá	1,04%	1,60%	1,04%	0,64%	1,02%	0,08%
	México	0,63%	0,98%	0,55%	0,44%	0,00%	0,92%
	Argentina	2,17%	1,89%	3,06%	1,76%	1,12%	1,43%
	Chile	1,19%	1,31%	1,52%	1,00%	0,24%	0,39%
	Uruguai	0,14%	0,17%	0,16%	0,15%	0,00%	0,02%
	Paraguai	0,49%	0,16%	0,20%	1,31%	0,00%	0,00%
	Outros Países da América do Sul	3,00%	1,69%	3,65%	4,09%	2,67%	0,39%
	Portugal	1,23%	2,09%	0,86%	0,95%	0,96%	0,58%
	Espanha	1,60%	2,83%	1,29%	1,00%	1,07%	0,45%
	França	1,93%	2,33%	2,69%	0,98%	1,53%	0,46%
	Inglaterra	1,92%	2,42%	2,13%	0,91%	4,08%	1,18%
	Itália	1,33%	1,32%	1,44%	1,32%	1,11%	0,84%
	Escandinávia	1,02%	1,06%	0,66%	1,50%	1,34%	0,09%
	Alemanha	1,40%	1,44%	1,59%	1,38%	1,11%	0,43%
	Holanda / Bélgica / Luxemburgo	0,48%	0,69%	0,33%	0,52%	0,53%	0,03%
	Áustria / Suíça	0,71%	1,22%	0,34%	0,79%	0,33%	0,05%
	Grécia	0,45%	0,11%	0,84%	0,50%	0,00%	0,03%
	Europa do Leste	0,65%	0,57%	1,02%	0,42%	0,66%	0,04%
	Japão	0,50%	0,43%	0,40%	0,85%	0,12%	0,00%
China / Coreia	1,26%	1,70%	0,28%	2,32%	0,04%	0,37%	
África	0,97%	0,89%	0,67%	1,70%	0,24%	0,04%	
Países não especificados	8,28%	19,44%	2,25%	5,24%	2,57%	6,82%	
Junho	Estados Unidos	9,33%	17,79%	8,59%	3,53%	3,28%	5,11%
	Canadá	0,98%	0,81%	1,34%	0,90%	0,94%	0,12%
	México	0,89%	1,93%	0,36%	0,56%	0,06%	1,13%
	Argentina	2,31%	2,59%	2,95%	1,93%	1,03%	0,06%
	Chile	1,52%	2,41%	1,65%	0,85%	0,86%	0,06%
	Uruguai	0,24%	0,14%	0,07%	0,63%	0,00%	0,00%
	Paraguai	0,34%	0,07%	0,08%	0,88%	0,75%	0,00%
	Outros Países da América do Sul	2,19%	2,71%	1,76%	2,65%	1,64%	0,00%
	Portugal	1,22%	1,85%	0,72%	1,35%	0,75%	0,53%
	Espanha	3,44%	8,53%	1,80%	1,11%	0,86%	0,83%
	França	1,98%	5,24%	0,67%	0,69%	1,08%	0,08%
	Inglaterra	2,02%	2,06%	2,31%	1,08%	6,97%	0,03%
	Itália	1,44%	1,17%	1,49%	1,59%	1,78%	1,57%
	Escandinávia	0,50%	0,49%	0,51%	0,52%	0,83%	0,00%
	Alemanha	1,32%	0,82%	1,23%	2,20%	0,72%	0,34%
	Holanda / Bélgica / Luxemburgo	0,45%	0,24%	0,21%	1,04%	0,28%	0,07%
	Áustria / Suíça	0,61%	0,65%	0,54%	0,75%	0,61%	0,00%
	Grécia	0,19%	0,15%	0,10%	0,39%	0,06%	0,00%
	Europa do Leste	0,72%	1,08%	0,65%	0,56%	0,75%	0,03%
	Japão	0,75%	0,98%	0,43%	1,00%	0,75%	0,03%
China / Coreia	1,11%	1,27%	0,30%	2,26%	0,00%	0,00%	
África	1,21%	2,06%	0,61%	1,32%	0,86%	0,05%	
Países não especificados	2,74%	3,80%	1,40%	1,95%	2,61%	10,16%	

continua

Mês		Categoria das Unidades de Hospedagem					
		Total	5*	4*	3*	2*	Flat
Julho	Estados Unidos	9,60%	19,61%	7,29%	4,35%	2,67%	4,50%
	Canadá	2,10%	3,65%	1,34%	1,90%	1,01%	0,30%
	México	1,35%	2,37%	0,95%	0,96%	1,53%	0,10%
	Argentina	3,27%	3,21%	4,90%	2,33%	1,30%	0,51%
	Chile	1,43%	2,17%	1,59%	0,79%	0,96%	0,24%
	Uruguai	0,40%	0,28%	0,44%	0,60%	0,00%	0,17%
	Paraguai	0,35%	0,21%	0,13%	0,84%	0,05%	0,00%
	Outros Países da América do Sul	3,21%	3,22%	4,65%	2,39%	1,61%	0,02%
	Portugal	1,28%	1,91%	1,01%	1,04%	1,22%	0,78%
	Espanha	2,08%	3,81%	2,02%	0,96%	0,75%	0,37%
	França	1,33%	0,97%	2,18%	0,97%	0,96%	0,19%
	Inglaterra	1,32%	1,18%	1,41%	1,21%	3,16%	0,25%
	Itália	0,88%	0,72%	1,11%	0,99%	0,36%	0,19%
	Escandinávia	0,40%	0,39%	0,43%	0,43%	0,57%	0,00%
	Alemanha	2,21%	1,07%	3,71%	2,33%	0,44%	0,08%
	Holanda / Bélgica / Luxemburgo	0,77%	1,12%	0,41%	0,97%	0,47%	0,18%
	Áustria / Suíça	0,92%	0,54%	0,30%	2,27%	0,26%	0,03%
	Grécia	0,28%	0,47%	0,18%	0,29%	0,00%	0,00%
	Europa do Leste	0,48%	0,15%	0,52%	0,93%	0,03%	0,00%
	Japão	0,61%	0,51%	0,56%	0,92%	0,23%	0,14%
China / Coreia	0,84%	0,31%	0,72%	1,75%	0,05%	0,21%	
África	0,84%	0,52%	1,28%	0,89%	0,28%	0,05%	
Países não especificados	3,88%	7,26%	3,66%	1,32%	1,55%	2,94%	
Agosto	Estados Unidos	11,21%	19,32%	12,14%	4,65%	3,03%	4,74%
	Canadá	1,14%	1,27%	1,05%	1,33%	0,75%	0,32%
	México	0,86%	1,61%	0,57%	0,64%	0,00%	0,55%
	Argentina	3,16%	2,85%	5,08%	1,91%	1,70%	1,09%
	Chile	1,67%	2,07%	2,08%	1,22%	0,83%	0,11%
	Uruguai	0,35%	0,31%	0,10%	0,75%	0,00%	0,34%
	Paraguai	0,33%	0,07%	0,10%	0,89%	0,00%	0,40%
	Outros Países da América do Sul	3,88%	1,77%	7,38%	2,71%	0,47%	3,60%
	Portugal	2,27%	3,71%	1,93%	1,34%	1,63%	2,24%
	Espanha	2,51%	3,69%	3,09%	1,07%	2,31%	0,34%
	França	1,75%	1,20%	2,23%	1,70%	2,39%	1,31%
	Inglaterra	2,70%	3,91%	2,47%	1,61%	5,82%	0,14%
	Itália	2,76%	3,27%	3,38%	2,14%	0,47%	1,88%
	Escandinávia	0,63%	0,79%	0,40%	0,83%	0,61%	0,16%
	Alemanha	1,66%	1,05%	2,02%	2,13%	0,79%	0,99%
	Holanda / Bélgica / Luxemburgo	0,80%	1,01%	0,74%	0,78%	0,79%	0,06%
	Áustria / Suíça	0,74%	1,07%	0,53%	0,79%	0,54%	0,06%
	Grécia	0,39%	0,36%	0,12%	0,85%	0,00%	0,16%
	Europa do Leste	0,74%	0,59%	0,84%	0,99%	0,04%	0,32%
	Japão	1,09%	0,73%	1,04%	1,79%	0,04%	0,48%
China / Coreia	1,32%	0,91%	1,31%	2,22%	0,00%	0,00%	
África	1,02%	0,96%	1,14%	1,02%	0,00%	1,65%	
Países não especificados	5,46%	8,05%	5,08%	2,58%	1,97%	13,51%	

continua

Mês		Categoria das Unidades de Hospedagem					
		Total	5*	4*	3*	2*	Flat
Setembro	Estados Unidos	11,14%	17,85%	13,44%	4,33%	3,68%	4,43%
	Canadá	1,08%	0,71%	0,60%	2,09%	0,87%	0,75%
	México	0,91%	1,41%	0,94%	0,69%	0,03%	0,00%
	Argentina	3,33%	3,20%	3,60%	3,42%	2,64%	2,43%
	Chile	1,87%	1,88%	2,34%	1,47%	2,72%	0,12%
	Uruguai	0,42%	0,17%	0,35%	0,83%	0,03%	0,25%
	Paraguai	0,44%	0,07%	0,16%	1,28%	0,06%	0,00%
	Outros Países da América do Sul	2,79%	2,13%	3,43%	2,91%	3,64%	0,81%
	Portugal	1,33%	1,05%	1,17%	1,63%	1,05%	2,49%
	Espanha	2,38%	3,74%	2,07%	1,95%	1,31%	0,12%
	França	2,05%	2,45%	2,38%	1,40%	1,73%	1,68%
	Inglaterra	2,18%	2,65%	2,46%	1,08%	5,91%	0,00%
	Itália	1,59%	1,76%	1,33%	1,95%	0,61%	1,31%
	Escandinávia	0,83%	0,97%	1,02%	0,65%	0,68%	0,00%
	Alemanha	1,87%	1,50%	2,41%	2,08%	0,96%	0,25%
	Holanda / Bélgica / Luxemburgo	0,77%	0,50%	0,55%	1,39%	0,84%	0,23%
	Áustria / Suíça	1,03%	0,89%	1,33%	1,10%	0,61%	0,00%
	Grécia	0,25%	0,14%	0,15%	0,54%	0,03%	0,12%
	Europa do Leste	0,71%	0,67%	0,75%	0,94%	0,13%	0,00%
	Japão	1,36%	1,55%	0,46%	2,25%	0,57%	1,93%
China / Coreia	1,14%	1,04%	0,79%	1,95%	0,06%	0,56%	
África	1,26%	0,74%	1,23%	2,09%	0,73%	0,12%	
Países não especificados	5,96%	10,95%	3,13%	2,72%	2,07%	18,83%	
Outubro	Estados Unidos	11,52%	18,26%	8,87%	11,15%	1,39%	2,61%
	Canadá	1,53%	0,70%	1,00%	3,38%	0,58%	0,10%
	México	0,93%	1,02%	0,59%	1,51%	0,10%	0,23%
	Argentina	3,32%	3,77%	5,11%	1,96%	0,10%	0,17%
	Chile	1,05%	1,47%	1,24%	0,74%	0,14%	0,07%
	Uruguai	0,29%	0,12%	0,17%	0,66%	0,10%	0,21%
	Paraguai	0,21%	0,04%	0,10%	0,57%	0,00%	0,00%
	Outros Países da América do Sul	1,95%	1,37%	2,77%	2,17%	0,72%	0,04%
	Portugal	1,52%	1,57%	1,70%	1,46%	1,68%	0,27%
	Espanha	2,79%	5,19%	2,57%	1,54%	0,31%	0,18%
	França	2,80%	3,60%	3,40%	1,79%	2,47%	0,43%
	Inglaterra	2,22%	1,87%	2,31%	2,86%	2,09%	0,00%
	Itália	1,83%	2,35%	1,19%	2,29%	0,27%	1,92%
	Escandinávia	1,14%	0,69%	0,97%	2,03%	0,58%	0,30%
	Alemanha	2,17%	1,48%	3,39%	1,94%	0,48%	1,33%
	Holanda / Bélgica / Luxemburgo	0,81%	0,90%	0,56%	1,08%	1,09%	0,13%
	Áustria / Suíça	0,82%	0,67%	0,97%	0,98%	0,48%	0,09%
	Grécia	0,47%	1,08%	0,10%	0,42%	0,00%	0,21%
	Europa do Leste	1,03%	0,69%	0,62%	2,19%	0,14%	0,00%
	Japão	0,88%	1,00%	0,47%	1,35%	0,84%	0,11%
China / Coreia	1,44%	0,84%	0,63%	3,45%	0,03%	0,00%	
África	2,08%	0,90%	3,74%	2,08%	0,17%	0,14%	
Países não especificados	3,75%	4,96%	3,77%	2,85%	2,09%	3,49%	

Mês		Categoria das Unidades de Hospedagem					
		Total	5*	4*	3*	2*	Flat
Novembro	Estados Unidos	9,92%	17,65%	9,37%	5,26%	1,82%	4,29%
	Canadá	1,19%	0,97%	1,21%	1,44%	1,03%	0,99%
	México	1,03%	1,42%	1,22%	0,76%	0,06%	0,21%
	Argentina	2,72%	2,33%	4,19%	2,09%	1,46%	0,33%
	Chile	1,33%	1,32%	1,90%	0,95%	0,00%	1,16%
	Uruguai	0,30%	0,19%	0,30%	0,50%	0,00%	0,05%
	Paraguai	0,51%	0,01%	0,37%	1,36%	0,00%	0,00%
	Outros Países da América do Sul	2,16%	1,15%	3,37%	1,94%	2,67%	0,89%
	Portugal	1,48%	1,22%	1,66%	1,88%	0,73%	0,25%
	Espanha	1,74%	2,07%	2,23%	1,25%	0,24%	1,16%
	França	3,19%	5,88%	2,23%	2,04%	2,55%	1,23%
	Inglaterra	2,68%	3,35%	2,97%	1,91%	3,34%	0,52%
	Itália	2,03%	2,16%	2,30%	2,01%	0,18%	1,73%
	Escandinávia	1,23%	1,37%	1,13%	1,50%	0,73%	0,09%
	Alemanha	3,09%	2,76%	4,32%	1,83%	5,03%	2,21%
	Holanda / Bélgica / Luxemburgo	1,14%	0,74%	1,55%	1,09%	1,94%	0,14%
	Áustria / Suíça	0,74%	0,65%	0,91%	0,75%	0,73%	0,14%
	Grécia	0,43%	0,43%	0,26%	0,74%	0,00%	0,14%
	Europa do Leste	0,88%	0,64%	1,53%	0,63%	0,36%	0,00%
	Japão	0,79%	0,64%	0,84%	1,12%	0,30%	0,00%
China / Coreia	0,56%	0,71%	0,45%	0,71%	0,00%	0,05%	
África	0,97%	0,81%	1,29%	0,96%	0,30%	0,50%	
Países não especificados	5,37%	8,79%	4,43%	2,64%	2,18%	11,03%	
Dezembro	Estados Unidos	9,35%	16,73%	8,47%	4,93%	3,80%	3,85%
	Canadá	1,05%	1,25%	0,59%	1,39%	0,84%	1,23%
	México	0,87%	1,00%	0,86%	0,79%	0,84%	0,63%
	Argentina	2,81%	2,81%	4,08%	1,93%	0,21%	2,38%
	Chile	0,96%	1,06%	1,15%	0,85%	0,42%	0,38%
	Uruguai	0,31%	0,12%	0,18%	0,65%	0,21%	0,33%
	Paraguai	0,70%	0,02%	1,14%	0,65%	0,21%	2,60%
	Outros Países da América do Sul	2,05%	1,41%	1,85%	3,41%	1,05%	0,33%
	Portugal	1,77%	1,66%	2,12%	2,09%	0,00%	0,19%
	Espanha	2,28%	3,43%	2,06%	1,94%	0,63%	0,63%
	França	3,78%	6,47%	2,44%	1,70%	10,34%	1,90%
	Inglaterra	3,58%	4,22%	4,91%	1,91%	4,22%	0,13%
	Itália	2,45%	2,04%	1,74%	3,58%	2,95%	2,36%
	Escandinávia	1,49%	1,01%	2,24%	0,82%	4,43%	0,13%
	Alemanha	2,32%	1,70%	2,93%	2,17%	4,22%	0,83%
	Holanda / Bélgica / Luxemburgo	0,77%	0,53%	0,62%	0,78%	3,59%	0,00%
	Áustria / Suíça	0,86%	0,63%	0,70%	1,32%	1,27%	0,20%
	Grécia	0,37%	0,47%	0,14%	0,67%	0,00%	0,00%
	Europa do Leste	1,14%	0,52%	1,86%	1,24%	0,42%	0,13%
	Japão	0,72%	0,54%	0,51%	1,36%	0,21%	0,00%
China / Coreia	0,74%	0,79%	0,48%	1,22%	0,00%	0,13%	
África	1,56%	1,29%	1,83%	1,87%	1,27%	0,00%	
Países não especificados	5,33%	7,77%	4,50%	2,63%	6,12%	11,49%	

Fonte: Fecomércio-RJ

Estimativa do número de hóspedes em 2007

Estima-se que, em 2007, 2 milhões de turistas, aproximadamente, instalados em unidades de hospedagem da cidade, tenham visitado o Rio de Janeiro. Destes, 54,93% são provenientes de outras localidades do Brasil e o restante, correspondente a 45,07%, vieram de diversos países. Em 2007, calcula-se que a cidade tenha recebido 5,39% a mais de turistas nacionais nos hotéis enquanto que, no que diz respeito aos internacionais, a demanda foi reduzida em 6,12%, em relação ano de 2006, conforme dados da Tabela 14.

No geral, tem-se que, em 2007, o número de turistas em hotéis tenha sido, em média, 0,13%, menor do que em 2006.

Tabela 14

Estimativa do número de hóspedes segundo a procedência, participação do tipo de procedência em relação ao total de hóspedes e variação anual

Origem do turista	Quantidade de hóspedes		Participação		Variação
	2006	2007	2006	2007	
Nacional	1.034.662	1.090.381	52,05%	54,93%	5,39%
Internacional	953.012	894.734	47,95%	45,07%	-6,12%
Total	1.987.674	1.985.116			-0,13%

Fonte: Fecomércio-RJ

Em 2007, a maior quantidade de hóspedes nacionais foi proveniente da capital São Paulo, de Minas Gerais e do interior do estado de São Paulo. De 2006 para 2007, o movimento turístico de hóspedes provenientes do Espírito Santo, teve o movimento mais intenso de demanda turística, pois o número de turistas subiu 10,34%, aproximadamente.

No que se refere aos turistas vindos de fora do país, estima-se que, aproximadamente, 327 mil tenham vindo da Europa, principalmente da Inglaterra, França, Espanha, Itália e Alemanha. O movimento de vinda ao Rio, realizado pelos sul americanos, cresceu 11,69%, de um ano para o outro.

Tabela 15:

Estimativa do número de hóspedes,
segundo a procedência

Procedência Nacional	Número de Hospede		Variação anual
	2006	2007	
São Paulo (capital)	396.758	405.965	2,32%
São Paulo (interior)	113.015	116.591	3,16%
Rio de Janeiro	72.654	72.152	-0,69%
Minas Gerais	126.222	122.940	-2,60%
Distrito Federal	59.759	63.209	5,77%
Rio Grande do Sul	43.535	40.818	-6,24%
Bahia	30.225	30.316	0,30%
Pernambuco / Alagoas / Sergipe	29.368	24.417	-16,86%
Paraná	30.950	29.062	-6,10%
Espírito Santo	20.787	22.936	10,34%
Santa Catarina	21.543	23.339	8,34%
Outros estados	89.846	138.637	54,30%
Total	1.034.662	1.090.381	5,39%

Procedência Internacional	Número de Hospede		Variação anual
	2006	2007	
América do Sul	144.560	161.455	11,69%
Argentina	60.538	65.939	8,92%
Chile	25.228	32.219	27,71%
Uruguai	7.337	7.286	-0,70%
Paraguai	6.588	8.180	24,17%
Outros países	44.869	47.831	6,60%
América do Norte	243.700	241.436	-0,93%
Estados Unidos	200.933	200.806	-0,06%
Canadá	23.422	23.058	-1,55%
México	19.345	17.573	-9,16%
Europa	392.092	326.751	-16,66%
Portugal	30.866	28.858	-6,51%
Espanha	41.899	45.657	8,97%
França	70.378	49.142	-30,17%
Inglaterra	54.783	49.264	-10,07%
Itália	49.108	43.059	-12,32%
Escandinávia	27.546	19.006	-31,00%
Alemanha	61.535	42.980	-30,15%
Holanda / Bélgica / Luxemburgo	18.357	14.092	-23,23%
Áustria / Suíça	16.525	15.653	-5,27%
Europa do Leste	21.097	19.039	-9,75%
Asia	36.980	35.267	-4,63%
Japão	18.165	15.252	-16,04%
China / Coréia	18.815	20.015	6,38%
África	22.305	23.311	4,51%
Outros países	113.375	106.515	-6,05%
Total	953.012	894.734	-6,12%

Fonte: Fecomércio-RJ