

# Anuário Estatístico

## ABIH-RJ

# 2008

---

## Sumário

Introdução.....	1
Taxa de ocupação por categoria da unidade de hospedagem .....	1
Taxa de ocupação por área de localização da unidade de hospedagem .....	3
Diária média por quarto vendido.....	5
Motivo da estada .....	6
Participação das formas de pagamento no faturamento .....	8
Tempo de permanência.....	9
Entrada dos hóspedes.....	10
Procedência dos hóspedes nacionais .....	11
Procedência dos hóspedes internacionais.....	15
Estimativa do número de hóspedes em 2008.....	23

---

## Lista de tabelas

<b>Tabela 01:</b> Taxa média de ocupação – 2000 a 2008 .....	2
<b>Tabela 02:</b> Taxa de ocupação segundo o período trimestral – 2001-2008 .....	2
<b>Tabela 03:</b> Taxa de ocupação no ano de 2008, segundo a categoria das UH's .....	2
<b>Tabela 04:</b> Taxa de ocupação no ano de 2008, segundo a área de localização das UH's.....	4
<b>Tabela 05:</b> Diária média do quarto vendido (em reais), segundo a categoria e a localização das UH's - 2008.....	6
<b>Tabela 06:</b> Percentual médio de room nights segundo o motivo principal da viagem – 2000-2008 .....	6
<b>Tabela 07:</b> Percentual médio de room nights segundo o motivo principal da viagem – 2008.....	7

<b>Tabela 08:</b> Participação percentual das formas de pagamento no faturamento – 2008 .....	8
<b>Tabela 09:</b> Tempo médio de permanência dos hóspedes, em número de dias - 2008 .....	9
<b>Tabela 10:</b> Percentual médio de room nights segundo a procedência geral dos turistas – 2003-2008.....	10
<b>Tabela 11:</b> Percentual médio de room nights segundo a procedência geral dos turistas e a categoria do hotel – 2008.....	10
<b>Tabela 12:</b> Percentual médio de room nights vendidos a turistas nacionais segundo as categorias das UH's - 2008 .....	12
<b>Tabela 13:</b> Percentual médio de room nights vendidos a turistas internacionais segundo as categorias das UH's - 2008 .....	16
<b>Tabela 14:</b> Estimativa do número de hóspedes segundo a procedência, participação do tipo de procedência em relação ao total de hóspedes e variação anual .....	23
<b>Tabela 15:</b> Estimativa do número de hóspedes, segundo a procedência de 2007 para 2008 .....	24

---

## Lista de gráficos

<b>Gráfico 01:</b> Taxa de ocupação das UH's do Rio de Janeiro – 2001 a 2008.....	3
<b>Gráfico 02:</b> Taxa de ocupação das UH's segundo a área de localização – 2008 .....	5
<b>Gráfico 03:</b> Distribuição percentual dos room nights segundo a procedência geral dos turistas – 2008 .....	11



# Anuário Estatístico ABIH-RJ - 2008

---

## Introdução

Este anuário se propõe a apresentar informações sobre o setor de hospedagem da cidade do Rio de Janeiro, observadas ao longo de 2008, traçando um perfil das unidades de hospedagens e, assim, servindo como instrumento para os empresários nas tomadas de decisão.

Visando melhorar a qualidade dos dados coletados, aumentar o número de informantes e ampliar, futuramente, a abrangência geográfica de forma que haja representatividade em nível estadual, a Fecomércio-RJ, em parceria com a Associação Brasileira da Indústria de Hotéis do Estado do Rio de Janeiro – ABIH-RJ, passou, a partir do mês de setembro de 2003, a coordenar a pesquisa, objetivando contribuir, também, com o desenvolvimento do turismo da cidade do Rio de Janeiro.

A metodologia utilizada define os resultados como uma média ponderada das médias (simples) obtidas em cada categoria de UH. Tais pesos levam em consideração a representatividade do número de quartos da categoria no total de quartos destinados à hospedagem na cidade.

---

## Taxa de ocupação

por categoria da unidade de hospedagem

A taxa de ocupação das unidades de hospedagem (UH) é calculada em função do número de “room nights” vendidos no mês sobre a capacidade total da UH. No caso dos

Flat's (Hotéis Residência), utilizam-se somente os quartos disponibilizados para o "POOL".

Em uma análise dos últimos nove anos e de acordo com a Tabela 01, a ocupação média no ano de 2008 de 65,86%, só foi inferior às taxas dos anos de 2000 e 2001 (que foram calculados por uma metodologia diferente da atual). O bom desempenho observado tanto no 1º, quanto no 4º trimestre do ano, conforme dados da Tabela 02, acabou influenciando positivamente o resultado anual.

**Tabela 01**

Taxa média de ocupação

Ano	Taxa
2000	69,96%
2001	66,60%
2002	61,71%
2003	60,90%
2004	61,75%
2005	59,65%
2006	63,06%
2007	62,98%
2008	65,86%

Fonte: Fecomércio-RJ

**Tabela 02**

Taxa de ocupação segundo o período trimestral

Ano	Trimestre			
	I	II	III	IV
2001	72,82%	60,55%	65,36%	67,67%
2002	66,17%	53,65%	65,58%	61,43%
2003	69,23%	55,28%	59,36%	59,75%
2004	65,91%	56,69%	59,51%	64,90%
2005	62,42%	56,40%	56,70%	63,06%
2006	67,81%	57,80%	59,28%	67,34%
2007	61,28%	57,49%	65,07%	68,07%
2008	68,50%	59,79%	65,30%	69,86%

Fonte: Fecomércio-RJ

**Tabela 03**

Taxa de ocupação no ano de 2008, segundo a categoria das UH's

	Geral	5*	4*	3*	2*	Flat
<b>Média 2008</b>	<b>65,86%</b>	<b>64,95%</b>	<b>69,09%</b>	<b>70,17%</b>	<b>39,60%</b>	<b>52,94%</b>
<b>Janeiro</b>	67,89%	72,90%	68,91%	69,06%	39,25%	55,84%
<b>Fevereiro</b>	69,26%	70,56%	70,09%	72,50%	51,56%	56,12%
<b>Março</b>	68,36%	74,15%	71,55%	68,87%	23,16%	59,07%
<b>Abril</b>	58,15%	60,20%	55,70%	65,18%	34,39%	46,71%
<b>Mai</b>	58,94%	57,59%	61,68%	63,63%	32,84%	49,34%
<b>Junho</b>	62,28%	49,88%	67,35%	70,07%	63,19%	54,73%
<b>Julho</b>	63,65%	53,76%	70,21%	73,36%	34,57%	52,67%
<b>Agosto</b>	65,06%	60,65%	70,72%	68,80%	36,72%	62,00%
<b>Setembro</b>	67,18%	63,89%	75,90%	71,12%	35,20%	40,00%
<b>Outubro</b>	70,09%	72,26%	70,50%	78,31%	38,49%	40,52%
<b>Novembro</b>	75,95%	75,51%	80,85%	77,64%	49,67%	64,51%
<b>Dezembro</b>	63,55%	68,02%	65,62%	63,45%	36,20%	53,72%

Fonte: Fecomércio-RJ

**Gráfico 01**  
Taxa de ocupação das UH's do Rio de Janeiro – 2001 a 2008

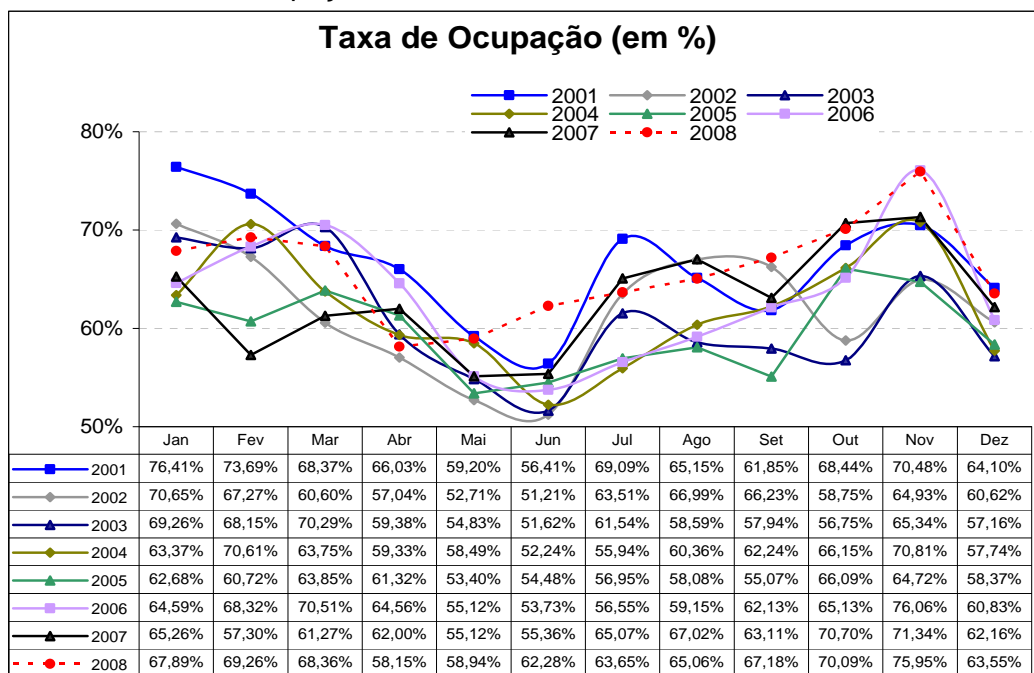

## Taxa de ocupação

### por área de localização da unidade de hospedagem

A Taxa de Ocupação do setor também é calculada por área de localização das unidades, de forma que, quatro áreas da cidade do Rio de Janeiro foram definidas:

- ◆ Área 1: Barra da Tijuca e São Conrado;
- ◆ Área 2: Ipanema e Leblon;
- ◆ Área 3: Copacabana e Leme;
- ◆ Área 4: Outros Bairros (não relacionados acima, tais como: Centro, Glória, Flamengo e etc...).

As maiores taxas de ocupação, em 2008, foram verificadas nas unidades de hospedagem localizadas na Área 3, ou seja, nos bairros de Copacabana e Leme, seguidas pelas que estão na Área 1 (Barra da Tijuca e São Conrado), Área 4 (Outros bairros) e Área 2 (Ipanema e Leblon) com taxas de 68,24%, 66,25%, 64,46% e 61,59%, respectivamente.

Tabela 04

Taxa de ocupação no ano de 2008, segundo a área de localização das UH's

		continua		conclusão	
Mês/Ano	Localidades	Ocup.	Mês	Localidades	Ocup.
<b>Ano 2008</b>	Área 1: Barra da Tijuca / São Conrado	66,25%	<b>Outubro</b>	Área 1: Barra da Tijuca / São Conrado	79,84%
	Área 2: Ipanema / Leblon	61,59%		Área 2: Ipanema / Leblon	58,87%
	Área 3: Copacabana / Leme	68,24%		Área 3: Copacabana / Leme	75,15%
	Área 4: Outros bairros	64,46%		Área 4: Outros bairros	72,32%
<b>Janeiro</b>	Área 1: Barra da Tijuca / São Conrado	71,08%	<b>Novembro</b>	Área 1: Barra da Tijuca / São Conrado	70,43%
	Área 2: Ipanema / Leblon	76,61%		Área 2: Ipanema / Leblon	71,91%
	Área 3: Copacabana / Leme	69,60%		Área 3: Copacabana / Leme	79,62%
	Área 4: Outros bairros	58,10%		Área 4: Outros bairros	72,80%
<b>Fevereiro</b>	Área 1: Barra da Tijuca / São Conrado	70,59%	<b>Dezembro</b>	Área 1: Barra da Tijuca / São Conrado	70,79%
	Área 2: Ipanema / Leblon	75,16%		Área 2: Ipanema / Leblon	58,63%
	Área 3: Copacabana / Leme	71,24%		Área 3: Copacabana / Leme	67,76%
	Área 4: Outros bairros	59,97%		Área 4: Outros bairros	54,32%
<b>Março</b>	Área 1: Barra da Tijuca / São Conrado	64,50%	Fonte: Fecomércio-RJ		
	Área 2: Ipanema / Leblon	75,06%			
	Área 3: Copacabana / Leme	70,25%			
	Área 4: Outros bairros	65,10%			
<b>Abril</b>	Área 1: Barra da Tijuca / São Conrado	59,32%			
	Área 2: Ipanema / Leblon	50,13%			
	Área 3: Copacabana / Leme	61,36%			
	Área 4: Outros bairros	55,10%			
<b>Mai</b>	Área 1: Barra da Tijuca / São Conrado	56,58%			
	Área 2: Ipanema / Leblon	53,36%			
	Área 3: Copacabana / Leme	61,17%			
	Área 4: Outros bairros	59,47%			
<b>Junho</b>	Área 1: Barra da Tijuca / São Conrado	55,67%			
	Área 2: Ipanema / Leblon	50,49%			
	Área 3: Copacabana / Leme	60,00%			
	Área 4: Outros bairros	76,62%			
<b>Julho</b>	Área 1: Barra da Tijuca / São Conrado	64,28%			
	Área 2: Ipanema / Leblon	52,68%			
	Área 3: Copacabana / Leme	66,02%			
	Área 4: Outros bairros	64,14%			
<b>Agosto</b>	Área 1: Barra da Tijuca / São Conrado	66,86%			
	Área 2: Ipanema / Leblon	55,77%			
	Área 3: Copacabana / Leme	67,75%			
	Área 4: Outros bairros	64,42%			
<b>Setembro</b>	Área 1: Barra da Tijuca / São Conrado	65,03%			
	Área 2: Ipanema / Leblon	60,36%			
	Área 3: Copacabana / Leme	69,00%			
	Área 4: Outros bairros	71,11%			

**Gráfico 02**  
Taxa de ocupação das UH's segundo a área de localização - 2008

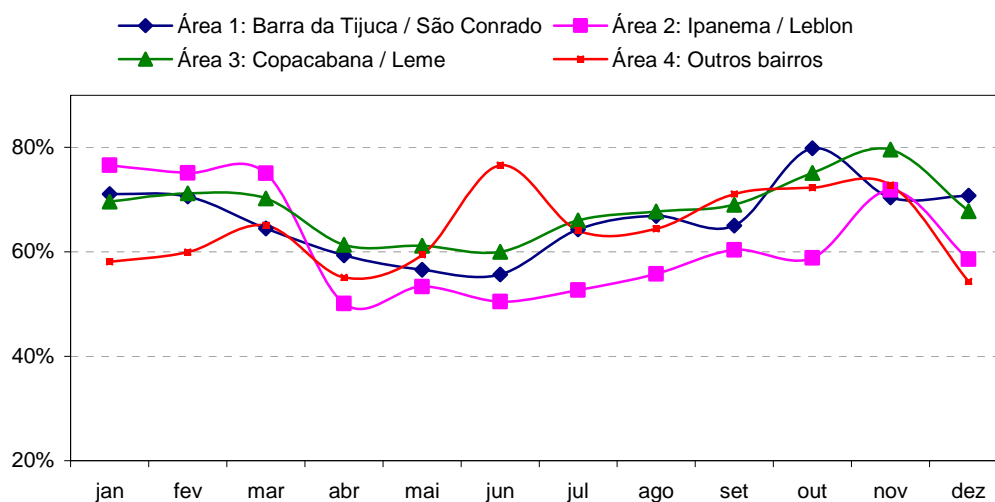

## Diária média por quarto vendido

Para o cálculo da diária média do quarto vendido (em R\$) é desconsiderada a taxa de serviço, ou seja, os 10% no caso de cobrança, assim como o ISS, PIS, COFINS, os gastos com alimentação (como café da manhã e/ou almoço), estacionamento e outros serviços (como telefone). De acordo com a Tabela 05, foi possível observar que no caso das UH's de quase todas as categorias e localizações, as diárias médias com os maiores valores foram cobradas, principalmente, nos meses de dezembro e fevereiro.

Em 2008, os meses de dezembro e fevereiro dividiram-se, portanto, como os mais valorizados, de um modo geral, para os hotéis da cidade, já que, tanto na avaliação por categoria, quanto na análise por localidade, as diárias, nestes meses, estão entre as mais elevadas, provavelmente pelo aumento de demanda no período de férias associados ao Réveillon e ao Carnaval. A exceção foi a UH da área 1 (Barra da Tijuca e São Conrado), que teve sua maior diária no mês de novembro.



Tabela 05

Diária média do quarto vendido (em reais) segundo a categoria e a localização das UH's

Mês	Geral	Categoria da UH					Área de Localização da UH			
		5*	4*	3*	2*	Flat	Área 1	Área 2	Área 3	Área 4
Janeiro	R\$ 265,33	R\$ 390,18	R\$ 274,35	R\$ 162,33	R\$ 114,42	R\$ 240,25	R\$ 209,36	R\$ 314,20	R\$ 239,27	R\$ 137,73
Fevereiro	R\$ 322,71	R\$ 543,21	R\$ 298,16	R\$ 173,74	R\$ 120,66	R\$ 283,76	R\$ 235,31	R\$ 392,09	R\$ 275,04	R\$ 156,89
Março	R\$ 248,41	R\$ 382,70	R\$ 239,40	R\$ 153,06	R\$ 100,70	R\$ 239,28	R\$ 217,18	R\$ 310,69	R\$ 212,57	R\$ 150,87
Abril	R\$ 232,21	R\$ 325,64	R\$ 241,48	R\$ 152,97	R\$ 104,18	R\$ 225,78	R\$ 197,68	R\$ 284,65	R\$ 221,56	R\$ 136,22
Mai	R\$ 241,55	R\$ 390,02	R\$ 215,46	R\$ 150,05	R\$ 101,83	R\$ 231,14	R\$ 207,81	R\$ 270,42	R\$ 217,22	R\$ 134,42
Junho	R\$ 258,23	R\$ 398,87	R\$ 254,37	R\$ 154,27	R\$ 104,85	R\$ 234,21	R\$ 231,59	R\$ 306,54	R\$ 212,14	R\$ 133,67
Julho	R\$ 256,36	R\$ 397,35	R\$ 242,62	R\$ 158,66	R\$ 123,37	R\$ 237,09	R\$ 221,00	R\$ 282,67	R\$ 211,99	R\$ 138,79
Agosto	R\$ 237,59	R\$ 360,50	R\$ 211,72	R\$ 163,79	R\$ 143,09	R\$ 222,89	R\$ 179,19	R\$ 253,03	R\$ 212,98	R\$ 144,61
Setembro	R\$ 258,87	R\$ 386,50	R\$ 258,28	R\$ 163,80	R\$ 135,01	R\$ 205,11	R\$ 224,05	R\$ 300,32	R\$ 225,78	R\$ 139,83
Outubro	R\$ 273,36	R\$ 417,47	R\$ 273,50	R\$ 166,73	R\$ 128,13	R\$ 208,86	R\$ 225,16	R\$ 319,58	R\$ 218,82	R\$ 146,52
Novembro	R\$ 269,44	R\$ 426,26	R\$ 252,83	R\$ 159,54	R\$ 124,14	R\$ 261,11	R\$ 244,96	R\$ 314,72	R\$ 223,80	R\$ 148,21
Dezembro	R\$ 335,43	R\$ 548,42	R\$ 335,38	R\$ 165,45	R\$ 170,03	R\$ 261,36	R\$ 205,14	R\$ 373,75	R\$ 255,85	R\$ 160,94

Fonte: Fecomércio-RJ

## Motivo da estada

O turismo de negócios foi o principal motivo de estada na cidade ao longo de todo 2008, já que, em média, 42,06% dos "room nights" foram vendidos por motivo de trabalho ou negócio, e 13,47% para hóspedes que vieram participar de convenções, congressos ou feiras, totalizando 55,53%. Este dado representa um crescimento desta forma de turismo, pois o percentual deste ano foi maior que o observado em 2007, quando a participação foi de 54,31%.

Tabela 06

Percentual médio de room nights segundo o motivo principal da viagem

Motivo de viagem	Ano									
	2000	2001	2002	2003	2004	2005	2006	2007	2008	
Negócios em geral	62,42%	60,97%	64,35%	60,21%	55,27%	54,86%	52,76%	54,31%	55,53%	
Negócios / trabalho	48,56%	48,97%	50,57%	48,35%	43,44%	40,84%	39,15%	38,34%	42,06%	
Convenções / congressos / feiras	13,86%	12,00%	13,78%	11,86%	11,83%	14,02%	13,61%	15,97%	13,47%	
Lazer	29,94%	29,46%	25,46%	29,57%	34,17%	34,99%	36,68%	31,30%	31,43%	
Integrante de tripulação aérea	3,15%	4,19%	5,25%	4,23%	5,22%	4,63%	5,71%	7,65%	7,09%	
Outros / Não especificados	4,49%	5,38%	4,94%	5,99%	5,34%	5,52%	4,85%	6,74%	5,94%	

Fonte: Fecomércio-RJ

**Tabela 07**  
**Percentual médio de room nights segundo o motivo principal da viagem**

Mês	Total	Categoria					
		5*	4*	3*	2*	Flat	
<b>Ano 2008</b>	Négocios / trabalho	42,06%	32,66%	41,70%	50,09%	36,39%	58,81%
	Convenções / congressos / feiras	13,47%	9,84%	14,26%	15,96%	16,07%	12,20%
	Lazer	31,43%	39,69%	31,92%	23,52%	38,33%	18,57%
	Integrante de tripulação aérea	7,09%	11,74%	6,42%	5,59%	0,41%	0,18%
	Outros / Não especificados	5,94%	6,07%	5,70%	4,84%	8,80%	10,25%
<b>Janeiro</b>	Négocios / trabalho	32,70%	25,65%	27,11%	44,11%	11,15%	67,78%
	Convenções / congressos / feiras	9,14%	10,39%	7,90%	9,35%	8,09%	9,96%
	Lazer	41,40%	47,54%	41,94%	33,98%	69,86%	14,35%
	Integrante de tripulação aérea	9,07%	9,75%	15,47%	4,37%	0,00%	0,01%
	Outros / Não especificados	7,69%	6,67%	7,59%	8,18%	10,90%	7,91%
<b>Fevereiro</b>	Négocios / trabalho	36,83%	26,73%	36,44%	44,58%	22,20%	69,35%
	Convenções / congressos / feiras	7,86%	3,53%	7,33%	13,19%	3,61%	10,09%
	Lazer	41,30%	50,63%	40,34%	32,96%	68,69%	11,90%
	Integrante de tripulação aérea	5,85%	4,57%	11,80%	2,45%	0,16%	0,02%
	Outros / Não especificados	8,16%	14,54%	4,09%	6,81%	5,34%	8,64%
<b>Março</b>	Négocios / trabalho	42,12%	35,38%	37,69%	52,25%	23,88%	71,63%
	Convenções / congressos / feiras	12,36%	10,88%	11,22%	15,27%	12,69%	11,07%
	Lazer	35,27%	36,83%	41,71%	28,14%	48,26%	10,97%
	Integrante de tripulação aérea	4,24%	7,61%	4,50%	1,79%	1,49%	0,02%
	Outros / Não especificados	6,01%	9,30%	4,87%	2,54%	13,68%	6,32%
<b>Abril</b>	Négocios / trabalho	51,07%	36,75%	44,64%	69,39%	48,60%	73,11%
	Convenções / congressos / feiras	9,75%	4,66%	6,86%	18,29%	9,40%	9,06%
	Lazer	24,01%	39,39%	23,22%	9,29%	37,08%	11,09%
	Integrante de tripulação aérea	9,58%	10,32%	18,97%	1,51%	0,44%	0,00%
	Outros / Não especificados	5,59%	8,88%	6,31%	1,52%	4,48%	6,74%
<b>Maiο</b>	Négocios / trabalho	45,72%	39,02%	39,02%	53,11%	59,97%	70,78%
	Convenções / congressos / feiras	11,33%	6,16%	12,73%	15,15%	11,53%	9,61%
	Lazer	32,33%	38,03%	39,36%	24,23%	21,43%	11,50%
	Integrante de tripulação aérea	2,32%	4,37%	1,90%	1,57%	0,00%	0,00%
	Outros / Não especificados	8,30%	12,41%	6,98%	5,94%	7,07%	8,10%
<b>Junho</b>	Négocios / trabalho	54,68%	57,17%	45,68%	60,90%	48,81%	69,84%
	Convenções / congressos / feiras	18,01%	18,97%	16,07%	17,97%	32,02%	10,27%
	Lazer	19,91%	20,18%	26,60%	14,09%	17,03%	11,12%
	Integrante de tripulação aérea	2,01%	0,38%	3,95%	1,96%	0,15%	0,97%
	Outros / Não especificados	5,39%	3,29%	7,71%	5,08%	2,00%	7,80%
<b>Julho</b>	Négocios / trabalho	42,82%	27,99%	45,49%	53,13%	37,62%	57,42%
	Convenções / congressos / feiras	12,26%	8,35%	14,17%	13,41%	10,72%	17,40%
	Lazer	32,33%	47,45%	30,83%	20,69%	38,61%	14,98%
	Integrante de tripulação aérea	8,37%	15,25%	3,69%	9,65%	0,40%	0,05%
	Outros / Não especificados	4,22%	0,96%	5,82%	3,11%	12,66%	10,15%
<b>Agosto</b>	Négocios / trabalho	40,57%	27,61%	46,50%	43,39%	30,70%	71,66%
	Convenções / congressos / feiras	17,29%	8,61%	20,24%	22,40%	25,37%	9,87%
	Lazer	30,28%	48,10%	22,66%	23,71%	34,02%	10,58%
	Integrante de tripulação aérea	6,93%	13,86%	3,92%	5,63%	1,21%	0,00%
	Outros / Não especificados	4,93%	1,82%	6,68%	4,87%	8,69%	7,89%
<b>Setembro</b>	Négocios / trabalho	45,45%	33,90%	54,32%	47,79%	40,14%	46,38%
	Convenções / congressos / feiras	16,26%	10,67%	18,78%	18,61%	17,84%	16,89%
	Lazer	25,13%	37,18%	21,33%	19,09%	20,98%	19,48%
	Integrante de tripulação aérea	8,37%	17,69%	2,10%	9,02%	0,36%	0,00%
	Outros / Não especificados	4,79%	0,56%	3,47%	5,48%	20,68%	17,25%
<b>Outubro</b>	Négocios / trabalho	37,90%	26,00%	41,40%	44,29%	35,69%	49,60%
	Convenções / congressos / feiras	20,34%	21,42%	24,13%	15,41%	23,50%	14,35%
	Lazer	29,14%	35,90%	29,64%	23,18%	30,01%	20,04%
	Integrante de tripulação aérea	8,19%	15,41%	2,78%	9,80%	0,13%	0,94%
	Outros / Não especificados	4,42%	1,27%	2,05%	7,32%	10,66%	15,07%
<b>Novembro</b>	Négocios / trabalho	39,01%	27,77%	44,71%	44,78%	44,29%	27,59%
	Convenções / congressos / feiras	17,02%	10,31%	18,49%	20,65%	21,81%	20,25%
	Lazer	31,58%	43,66%	28,00%	23,79%	29,09%	32,80%
	Integrante de tripulação aérea	8,35%	16,80%	3,96%	7,73%	0,53%	0,03%
	Outros / Não especificados	4,03%	1,46%	4,84%	3,05%	4,28%	19,34%
<b>Dezembro</b>	Négocios / trabalho	35,83%	27,93%	37,36%	43,32%	33,63%	30,53%
	Convenções / congressos / feiras	10,07%	4,10%	13,16%	11,81%	16,29%	7,52%
	Lazer	34,52%	31,37%	37,48%	29,10%	44,92%	54,05%
	Integrante de tripulação aérea	11,79%	24,87%	4,03%	11,63%	0,00%	0,11%
	Outros / Não especificados	7,79%	11,73%	7,96%	4,14%	5,17%	7,78%

Fonte: Fecomércio-RJ

## Participação das formas de pagamento no faturamento

A forma de pagamento com cartão de crédito foi a responsável pela maior parte do faturamento arrecadado no ano, representando, em média, 39,75% dos “room nights” vendidos, seguido bem de perto pelo pagamento faturado, que foi responsável por 39,56% dos “room nights” de 2008. Essas duas formas de pagamento se revezaram durante todo o ano, pois em alguns meses o pagamento faturado superou o pagamento através de cartão de crédito, conforme pode ser observado na Tabela 08.

**Tabela 08**  
Participação percentual das formas de pagamento no faturamento

Faturamento	continua					
	2008	jan	fev	mar	abr	mai
<b>Dinheiro</b>	<b>15,18%</b>	<b>17,68%</b>	<b>15,49%</b>	<b>15,99%</b>	<b>14,20%</b>	<b>13,19%</b>
<b>Faturado</b>	<b>39,56%</b>	<b>34,41%</b>	<b>38,99%</b>	<b>40,11%</b>	<b>39,52%</b>	<b>44,94%</b>
<b>Cartão de crédito</b>	<b>39,75%</b>	<b>41,10%</b>	<b>40,54%</b>	<b>40,32%</b>	<b>42,10%</b>	<b>37,72%</b>
Visa	17,32%	17,94%	19,37%	18,62%	19,74%	17,91%
MasterCard / Dinners	13,98%	14,34%	11,52%	13,23%	12,35%	11,16%
American Express	8,46%	8,81%	9,65%	8,47%	10,00%	8,66%
<b>Outros / Não especificados</b>	<b>5,50%</b>	<b>6,81%</b>	<b>4,98%</b>	<b>3,58%</b>	<b>4,18%</b>	<b>4,15%</b>

Faturamento	conclusão						
	jun	jul	ago	set	out	nov	dez
<b>Dinheiro</b>	<b>12,94%</b>	<b>14,62%</b>	<b>15,10%</b>	<b>15,23%</b>	<b>14,03%</b>	<b>16,29%</b>	<b>17,40%</b>
<b>Faturado</b>	<b>37,11%</b>	<b>42,79%</b>	<b>41,45%</b>	<b>40,20%</b>	<b>41,20%</b>	<b>40,44%</b>	<b>33,61%</b>
<b>Cartão de crédito</b>	<b>43,57%</b>	<b>37,62%</b>	<b>39,53%</b>	<b>40,49%</b>	<b>37,15%</b>	<b>37,80%</b>	<b>39,12%</b>
Visa	16,37%	17,01%	18,81%	17,45%	14,93%	14,62%	15,07%
MasterCard / Dinners	18,47%	13,16%	12,87%	15,51%	15,48%	13,55%	16,08%
American Express	8,74%	7,45%	7,84%	7,54%	6,74%	9,63%	7,97%
<b>Outros / Não especificados</b>	<b>6,39%</b>	<b>4,97%</b>	<b>3,92%</b>	<b>4,08%</b>	<b>7,63%</b>	<b>5,47%</b>	<b>9,87%</b>

Fonte: Fecomércio-RJ

---

## Tempo de permanência (em número inteiro de dias)

**Tabela 09**  
Tempo médio de permanência dos hóspedes,  
em número inteiro de dias - 2008

Mês	Categoria das Unidades de Hospedagem					
	Total	5*	4*	3*	2*	Flat
Janeiro	3	3	3	3	3	3
Fevereiro	3	2	3	3	2	3
Março	3	2	3	3	2	4
Abril	2	2	3	2	2	3
Maiο	3	2	3	2	3	3
Junho	2	2	3	2	2	3
Julho	3	2	3	3	3	5
Agosto	3	2	3	3	4	4
Setembro	3	2	4	2	3	4
Outubro	3	3	3	3	3	4
Novembro	3	3	3	2	3	7
Dezembro	3	3	3	3	3	5

Fonte: Fecomércio-RJ

## Entrada dos hóspedes

Em dez meses do ano, o turista nacional foi o principal cliente do setor. A participação do turismo interno só não foi a maior nos meses de março e agosto, quando o turismo internacional representou, respectivamente, 54,62% e 51,34% do total de “room nights” vendidos nestes meses.

**Tabela 10:**  
Percentual médio de room nights segundo a procedência geral dos turistas

Mês	2003		2004		2005		2006		2007		2008	
	Nac.	Intern.	Nac.	Intern.	Nac.	Intern.	Nac.	Intern.	Nac.	Intern.	Nac.	Intern.
Janeiro	61,96%	38,04%	52,64%	47,36%	52,82%	47,18%	42,23%	57,77%	55,29%	44,71%	51,36%	48,64%
Fevereiro	52,56%	47,44%	44,54%	55,46%	45,70%	54,30%	43,15%	56,85%	48,42%	51,58%	51,26%	48,74%
Março	57,47%	42,53%	48,36%	51,64%	49,28%	50,72%	44,67%	55,33%	51,80%	48,20%	45,38%	54,62%
Abril	63,00%	37,00%	52,07%	47,93%	52,21%	47,79%	49,36%	50,64%	57,79%	42,21%	57,23%	42,77%
Mai	66,09%	33,91%	55,43%	44,57%	55,44%	44,56%	60,86%	39,14%	58,58%	41,42%	55,45%	44,55%
Junho	70,35%	29,65%	56,38%	43,62%	55,01%	44,99%	55,65%	44,35%	62,48%	37,52%	55,30%	44,70%
Julho	66,33%	33,67%	58,40%	41,60%	51,07%	48,93%	64,70%	35,30%	60,20%	39,80%	56,41%	43,59%
Agosto	57,33%	42,67%	52,81%	47,19%	46,77%	53,23%	46,13%	53,87%	51,55%	48,45%	48,66%	51,34%
Setembro	55,57%	44,43%	62,04%	37,96%	51,28%	48,72%	53,78%	46,22%	53,30%	46,70%	55,86%	44,14%
Outubro	54,31%	45,69%	53,31%	46,69%	56,66%	43,34%	52,08%	47,92%	53,45%	46,55%	52,24%	47,76%
Novembro	54,79%	45,21%	51,03%	48,97%	53,54%	46,46%	55,49%	44,51%	54,52%	45,48%	58,26%	41,74%
Dezembro	54,26%	45,74%	54,60%	45,40%	55,09%	44,91%	60,66%	39,34%	52,73%	47,27%	53,61%	46,39%

Fonte: Fecomércio-RJ

**Tabela 11**  
Percentual médio de room nights segundo a procedência geral dos turistas e a categoria do hotel

Mês	Total	Categoria					
		5*	4*	3*	2*	Flat	
<b>Ano 2008</b>	Nacional	53,42%	37,36%	55,17%	62,28%	71,79%	64,27%
	Internacional	46,58%	62,64%	44,83%	37,72%	28,21%	35,73%
<b>Janeiro</b>	Nacional	51,36%	36,42%	47,48%	65,98%	64,45%	64,84%
	Internacional	48,64%	63,58%	52,52%	34,02%	35,55%	35,16%
<b>Fevereiro</b>	Nacional	51,26%	29,69%	53,14%	62,87%	72,56%	74,43%
	Internacional	48,74%	70,31%	46,86%	37,13%	27,44%	25,57%
<b>Março</b>	Nacional	45,38%	29,15%	42,46%	59,33%	49,75%	73,66%
	Internacional	54,62%	70,85%	57,54%	40,67%	50,25%	26,34%
<b>Abril</b>	Nacional	57,23%	31,37%	65,95%	65,79%	83,26%	72,79%
	Internacional	42,77%	68,63%	34,05%	34,21%	16,74%	27,21%
<b>Mai</b>	Nacional	55,45%	40,41%	50,99%	67,16%	85,40%	72,20%
	Internacional	44,55%	59,59%	49,01%	32,84%	14,60%	27,80%
<b>Junho</b>	Nacional	55,30%	44,79%	47,66%	67,84%	85,31%	61,59%
	Internacional	44,70%	55,21%	52,34%	32,16%	14,69%	38,41%
<b>Julho</b>	Nacional	56,41%	45,69%	55,52%	65,86%	76,77%	47,75%
	Internacional	43,59%	54,31%	44,48%	34,14%	23,23%	52,25%
<b>Agosto</b>	Nacional	48,66%	35,39%	60,87%	46,14%	61,27%	46,56%
	Internacional	51,34%	64,61%	39,13%	53,86%	38,73%	53,44%
<b>Setembro</b>	Nacional	55,86%	37,50%	66,13%	58,15%	75,67%	60,62%
	Internacional	44,14%	62,50%	33,87%	41,85%	24,33%	39,38%
<b>Outubro</b>	Nacional	52,24%	37,33%	55,87%	58,59%	76,42%	52,17%
	Internacional	47,76%	62,67%	44,13%	41,41%	23,58%	47,83%
<b>Novembro</b>	Nacional	58,26%	39,12%	64,21%	65,66%	66,44%	79,18%
	Internacional	41,74%	60,88%	35,79%	34,34%	33,56%	20,82%
<b>Dezembro</b>	Nacional	53,61%	41,43%	51,75%	63,97%	64,17%	65,40%
	Internacional	46,39%	58,57%	48,25%	36,03%	35,83%	34,60%

Fonte: Fecomércio-RJ

**Gráfico 03**  
Distribuição percentual dos room nights  
segundo a procedência geral dos turistas – 2008

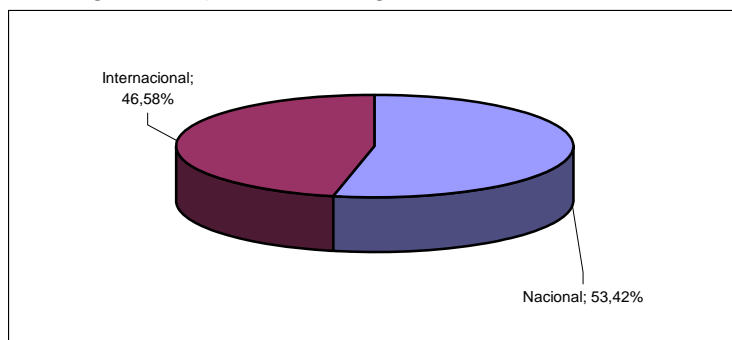

---

## Procedência dos hóspedes nacionais

Os turistas, principalmente os provenientes da capital de São Paulo, foram os principais clientes do setor, com destaque para os meses de abril e novembro, quando, em média, 26,15% e 27,15%, respectivamente, dos hóspedes foram paulistanos. De uma forma geral, a maioria dos hóspedes de quase todas as categorias, principalmente, nas UH's de duas estrelas onde representaram 71,79% dos seus "room nights" vendidos em todo o ano de 2008, é o turista nacional, como indicado na Tabela 11.

Tabela 12

Percentual médio de room nights vendidos a turistas nacionais segundo as categorias das UH's

continua

		Total	Categoria				
			5*	4*	3*	2*	Flat
<b>Ano 2008</b>	São Paulo (capital)	18,66%	12,79%	22,42%	21,41%	14,44%	16,67%
	São Paulo (interior)	5,31%	0,65%	5,01%	9,06%	8,41%	9,35%
	Minas Gerais	3,87%	2,18%	4,00%	4,25%	8,27%	6,06%
	Rio de Janeiro	7,87%	6,83%	9,64%	6,78%	8,86%	7,50%
	Distrito Federal	3,34%	3,21%	2,96%	3,23%	8,30%	1,94%
	Rio Grande do Sul	2,39%	1,12%	2,06%	3,53%	3,84%	3,75%
	Bahia	1,75%	1,09%	2,26%	1,47%	2,77%	2,84%
	Pernambuco / Alagoas / Sergipe	1,23%	0,72%	1,07%	1,77%	1,76%	1,53%
	Paraná	1,43%	0,71%	1,28%	1,65%	4,03%	2,42%
	Santa Catarina	1,13%	0,46%	0,78%	1,76%	2,79%	1,97%
	Espírito Santo	1,23%	0,38%	0,83%	1,88%	4,96%	1,06%
	Estados não especificados	5,20%	7,21%	2,86%	5,49%	3,37%	9,18%

continua

Mês		Total	Categoria				
			5*	4*	3*	2*	Flat
<b>Janeiro</b>	São Paulo (capital)	19,45%	17,24%	19,26%	23,60%	11,39%	18,05%
	São Paulo (interior)	4,65%	0,92%	4,62%	7,43%	8,66%	6,11%
	Minas Gerais	4,35%	3,14%	4,19%	4,69%	8,78%	5,82%
	Rio de Janeiro	7,84%	2,59%	12,07%	8,02%	9,65%	7,52%
	Distrito Federal	3,59%	3,94%	1,82%	4,54%	7,53%	3,44%
	Rio Grande do Sul	2,03%	0,98%	1,04%	4,05%	3,92%	0,95%
	Bahia	1,40%	0,90%	0,72%	1,19%	3,80%	7,52%
	Pernambuco / Alagoas / Sergipe	0,78%	0,53%	0,51%	1,18%	0,75%	1,71%
	Paraná	1,22%	0,74%	0,66%	1,74%	4,30%	1,24%
	Santa Catarina	0,93%	0,55%	0,44%	2,01%	0,06%	1,00%
	Espírito Santo	1,23%	0,54%	0,25%	2,68%	3,86%	0,50%
	Estados não especificados	3,89%	4,36%	1,88%	4,87%	1,74%	10,99%
	<b>Fevereiro</b>	São Paulo (capital)	19,05%	11,97%	23,99%	23,07%	7,12%
São Paulo (interior)		5,90%	0,64%	4,66%	9,87%	19,81%	6,67%
Minas Gerais		3,03%	1,12%	2,86%	4,32%	6,96%	3,52%
Rio de Janeiro		7,06%	3,67%	11,67%	4,35%	8,53%	10,62%
Distrito Federal		3,05%	2,89%	1,70%	4,16%	6,17%	2,92%
Rio Grande do Sul		2,33%	0,85%	1,16%	4,51%	3,45%	4,82%
Bahia		1,73%	0,78%	1,14%	0,98%	4,74%	12,49%
Pernambuco / Alagoas / Sergipe		0,82%	0,47%	0,72%	1,17%	0,94%	1,30%
Paraná		0,88%	0,64%	0,64%	1,31%	1,21%	0,96%
Santa Catarina		0,99%	0,28%	0,38%	1,69%	4,05%	1,81%
Espírito Santo		0,93%	0,17%	0,42%	1,97%	2,99%	0,43%
Estados não especificados		5,49%	6,20%	3,76%	5,47%	6,60%	11,82%

Mês		Total	Categoria				
			5*	4*	3*	2*	Flat
<b>Março</b>	São Paulo (capital)	18,45%	12,90%	20,93%	22,97%	8,21%	19,24%
	São Paulo (interior)	4,51%	0,89%	3,87%	7,39%	5,97%	11,59%
	Minas Gerais	3,15%	1,54%	3,20%	2,61%	9,20%	8,95%
	Rio de Janeiro	5,57%	5,19%	4,17%	7,38%	7,46%	4,46%
	Distrito Federal	3,08%	2,66%	3,10%	3,39%	4,23%	2,32%
	Rio Grande do Sul	2,05%	0,74%	1,22%	4,18%	2,24%	2,53%
	Bahia	1,21%	0,58%	1,52%	1,41%	1,74%	1,21%
	Pernambuco / Alagoas / Sergipe	1,17%	0,72%	0,76%	1,85%	1,99%	1,77%
	Paraná	1,13%	0,77%	0,87%	1,57%	1,49%	1,98%
	Santa Catarina	0,80%	0,45%	0,36%	1,49%	0,75%	1,71%
	Espírito Santo	0,66%	0,22%	0,31%	1,21%	1,99%	0,82%
	Estados não especificados	3,60%	2,49%	2,15%	3,89%	4,48%	17,09%
<b>Abril</b>	São Paulo (capital)	19,45%	14,25%	21,28%	23,49%	12,26%	21,92%
	São Paulo (interior)	6,70%	1,09%	6,22%	11,60%	4,30%	16,80%
	Minas Gerais	3,21%	1,50%	3,88%	2,88%	5,40%	8,53%
	Rio de Janeiro	11,50%	5,04%	20,34%	9,29%	6,72%	8,91%
	Distrito Federal	2,91%	2,02%	3,63%	2,23%	8,52%	1,16%
	Rio Grande do Sul	2,11%	1,20%	1,88%	2,62%	4,66%	3,17%
	Bahia	1,61%	1,28%	1,12%	1,98%	4,44%	1,60%
	Pernambuco / Alagoas / Sergipe	1,31%	0,87%	1,04%	1,55%	4,44%	0,96%
	Paraná	2,04%	0,70%	2,10%	1,71%	11,20%	1,56%
	Santa Catarina	1,40%	0,49%	0,83%	1,92%	7,64%	0,81%
	Espírito Santo	1,68%	0,36%	1,10%	1,91%	11,56%	1,15%
	Estados não especificados	3,29%	2,59%	2,53%	4,59%	2,13%	6,22%
<b>Mai</b>	São Paulo (capital)	20,58%	14,93%	22,61%	24,76%	18,23%	18,34%
	São Paulo (interior)	5,01%	0,46%	4,13%	8,34%	8,56%	14,30%
	Minas Gerais	4,30%	1,89%	3,10%	5,13%	17,32%	7,43%
	Rio de Janeiro	9,19%	10,81%	8,11%	8,77%	10,64%	7,70%
	Distrito Federal	3,76%	4,07%	2,18%	3,20%	16,74%	1,66%
	Rio Grande do Sul	2,49%	0,97%	2,19%	4,03%	4,39%	2,30%
	Bahia	1,92%	1,57%	2,35%	1,88%	1,73%	1,53%
	Pernambuco / Alagoas / Sergipe	1,17%	0,71%	0,78%	2,03%	1,13%	1,46%
	Paraná	1,34%	0,84%	1,63%	1,63%	1,06%	0,91%
	Santa Catarina	1,09%	0,53%	0,93%	1,53%	2,32%	1,46%
	Espírito Santo	0,95%	0,57%	0,57%	1,71%	1,43%	0,66%
	Estados não especificados	3,65%	3,06%	2,42%	4,15%	1,86%	14,46%
<b>Junho</b>	São Paulo (capital)	19,83%	12,69%	22,68%	24,85%	16,84%	16,63%
	São Paulo (interior)	5,48%	1,51%	2,38%	11,50%	9,53%	9,68%
	Minas Gerais	3,88%	2,16%	4,03%	3,73%	9,94%	7,34%
	Rio de Janeiro	9,56%	14,55%	6,14%	8,53%	10,70%	7,74%
	Distrito Federal	3,46%	3,43%	1,60%	3,18%	18,15%	1,79%
	Rio Grande do Sul	2,09%	0,75%	2,17%	3,09%	2,90%	2,82%
	Bahia	1,39%	1,04%	1,75%	1,37%	1,98%	0,52%
	Pernambuco / Alagoas / Sergipe	1,24%	0,65%	1,35%	1,69%	1,18%	1,51%
	Paraná	1,20%	0,62%	0,86%	1,18%	4,08%	3,92%
	Santa Catarina	1,31%	0,20%	1,12%	2,23%	3,59%	1,31%
	Espírito Santo	1,41%	0,31%	0,93%	2,21%	5,57%	1,83%
	Estados não especificados	4,44%	6,90%	2,65%	4,30%	0,87%	6,49%



Mês	Total	Categoria					
		5*	4*	3*	2*	Flat	
<b>Julho</b>	São Paulo (capital)	18,38%	14,98%	22,81%	16,96%	24,02%	11,22%
	São Paulo (interior)	4,76%	0,15%	3,16%	9,48%	12,11%	6,79%
	Minas Gerais	4,62%	5,67%	3,88%	3,75%	8,14%	4,76%
	Rio de Janeiro	7,49%	7,33%	8,22%	7,04%	7,15%	6,68%
	Distrito Federal	3,38%	5,43%	2,50%	2,59%	4,37%	0,79%
	Rio Grande do Sul	2,86%	1,74%	3,10%	3,32%	2,78%	5,19%
	Bahia	2,17%	2,04%	2,96%	1,38%	2,23%	2,35%
	Pernambuco / Alagoas / Sergipe	1,51%	1,17%	1,24%	2,16%	0,50%	2,58%
	Paraná	1,52%	0,90%	1,35%	2,07%	3,23%	1,28%
	Santa Catarina	1,43%	0,67%	1,35%	2,06%	3,42%	0,66%
	Espírito Santo	1,43%	0,96%	1,21%	1,92%	3,52%	0,55%
	Estados não especificados	6,84%	4,66%	3,75%	13,13%	5,31%	4,90%
<b>Agosto</b>	São Paulo (capital)	16,54%	12,62%	24,79%	12,57%	13,18%	11,74%
	São Paulo (interior)	3,59%	0,10%	3,39%	6,40%	6,07%	6,20%
	Minas Gerais	4,27%	2,52%	5,22%	4,02%	8,18%	5,46%
	Rio de Janeiro	6,49%	5,80%	8,97%	3,97%	8,51%	6,56%
	Distrito Federal	2,97%	3,42%	2,90%	2,35%	6,26%	0,86%
	Rio Grande do Sul	2,57%	1,58%	2,52%	3,63%	3,38%	1,57%
	Bahia	1,72%	1,07%	2,72%	1,31%	1,98%	0,94%
	Pernambuco / Alagoas / Sergipe	1,33%	0,69%	1,33%	1,95%	1,51%	1,26%
	Paraná	1,77%	1,00%	1,98%	1,98%	2,07%	3,34%
	Santa Catarina	1,10%	0,30%	1,13%	1,63%	1,98%	1,57%
	Espírito Santo	1,40%	0,28%	1,51%	1,52%	5,98%	1,65%
	Estados não especificados	4,90%	5,99%	4,40%	4,81%	2,15%	5,42%
<b>Setembro</b>	São Paulo (capital)	17,88%	11,18%	23,31%	19,57%	15,11%	14,33%
	São Paulo (interior)	5,68%	0,52%	7,67%	7,83%	8,01%	7,62%
	Minas Gerais	3,95%	1,74%	5,39%	3,57%	8,61%	4,61%
	Rio de Janeiro	8,81%	7,81%	11,87%	6,41%	10,28%	6,91%
	Distrito Federal	3,47%	2,60%	3,77%	3,47%	7,46%	2,26%
	Rio Grande do Sul	2,75%	1,21%	2,10%	3,84%	7,96%	4,00%
	Bahia	2,53%	1,38%	4,24%	1,39%	4,41%	2,52%
	Pernambuco / Alagoas / Sergipe	1,29%	0,74%	1,31%	1,93%	0,65%	1,40%
	Paraná	1,62%	0,53%	2,29%	1,43%	3,75%	2,38%
	Santa Catarina	0,87%	0,34%	0,73%	1,68%	0,45%	0,65%
	Espírito Santo	1,37%	0,39%	1,03%	1,82%	6,80%	0,93%
	Estados não especificados	5,64%	9,08%	2,43%	5,21%	2,17%	13,00%
<b>Outubro</b>	São Paulo (capital)	17,98%	11,41%	21,40%	22,07%	15,38%	12,70%
	São Paulo (interior)	5,04%	0,89%	4,48%	8,93%	10,52%	4,28%
	Minas Gerais	3,14%	1,27%	3,58%	3,92%	4,77%	4,92%
	Rio de Janeiro	6,66%	7,84%	7,92%	3,97%	6,95%	6,91%
	Distrito Federal	3,63%	2,97%	4,67%	3,26%	4,81%	1,58%
	Rio Grande do Sul	2,22%	0,98%	2,20%	2,49%	3,79%	6,41%
	Bahia	2,26%	0,94%	3,82%	1,91%	2,32%	1,54%
	Pernambuco / Alagoas / Sergipe	1,42%	0,75%	1,31%	1,86%	3,17%	1,61%
	Paraná	1,67%	0,51%	1,04%	1,81%	6,24%	7,03%
	Santa Catarina	0,93%	0,53%	0,40%	1,49%	3,25%	1,02%
	Espírito Santo	1,43%	0,27%	1,21%	1,93%	6,46%	1,22%
	Estados não especificados	5,85%	8,98%	3,84%	4,94%	8,74%	2,93%

Mês	Total	Categoria					
		5*	4*	3*	2*	Flat	
<b>Novembro</b>	São Paulo (capital)	20,22%	10,79%	27,65%	22,00%	14,61%	21,99%
	São Paulo (interior)	6,93%	0,40%	9,03%	10,58%	2,91%	14,35%
	Minas Gerais	4,10%	1,82%	4,53%	5,34%	6,05%	5,28%
	Rio de Janeiro	7,99%	6,55%	7,84%	8,68%	11,63%	9,49%
	Distrito Federal	3,39%	2,09%	4,88%	2,87%	5,38%	2,12%
	Rio Grande do Sul	2,49%	1,32%	1,91%	3,41%	3,48%	6,70%
	Bahia	1,82%	0,88%	3,20%	1,32%	1,79%	1,15%
	Pernambuco / Alagoas / Sergipe	1,40%	0,79%	1,53%	1,46%	3,29%	1,73%
	Paraná	1,34%	0,66%	0,74%	1,59%	6,45%	2,43%
	Santa Catarina	1,65%	0,66%	0,97%	1,67%	4,29%	8,99%
	Espírito Santo	1,08%	0,31%	0,72%	1,57%	4,46%	1,42%
	Estados não especificados	5,84%	12,84%	1,21%	5,16%	2,09%	3,54%
<b>Dezembro</b>	São Paulo (capital)	16,13%	8,53%	18,29%	21,04%	16,97%	16,79%
	São Paulo (interior)	5,49%	0,29%	6,52%	9,33%	4,45%	7,83%
	Minas Gerais	4,48%	1,77%	4,11%	7,08%	5,83%	6,09%
	Rio de Janeiro	6,23%	4,79%	8,33%	4,92%	8,06%	6,54%
	Distrito Federal	3,40%	2,95%	2,83%	3,46%	10,00%	2,40%
	Rio Grande do Sul	2,71%	1,15%	3,28%	3,25%	3,13%	4,48%
	Bahia	1,25%	0,65%	1,54%	1,48%	2,04%	0,65%
	Pernambuco / Alagoas / Sergipe	1,31%	0,59%	1,02%	2,36%	1,56%	1,09%
	Paraná	1,39%	0,65%	1,26%	1,80%	3,27%	2,07%
	Santa Catarina	1,07%	0,49%	0,65%	1,73%	1,66%	2,67%
	Espírito Santo	1,22%	0,21%	0,65%	2,15%	4,93%	1,53%
	Estados não especificados	8,93%	19,37%	3,28%	5,37%	2,27%	13,27%

Fonte: Fecomércio-RJ

## Procedência dos hóspedes internacionais

A tabela a seguir, apresenta o percentual de hóspedes por país de procedência. Os americanos, ao longo do ano, foram os principais clientes do setor, com destaque para o mês de junho (11,90%).

Nas UH's de 5 estrelas, a única em que a maioria dos hóspedes é de turistas estrangeiros, a representação destes turistas foi de 62,64% de suas ocupações ao longo do ano, conforme foi indicado na Tabela 11.

Tabela 13

Percentual médio de room nights vendidos a turistas internacionais,  
segundo as categorias das UH's

continua

		Total	Categoria				
			5*	4*	3*	2*	Flat
<b>Ano 2008</b>	Estados Unidos	9,86%	18,34%	9,02%	4,79%	2,92%	2,79%
	Canadá	1,11%	1,07%	1,04%	1,48%	0,61%	0,22%
	México	0,92%	1,27%	0,68%	1,03%	0,46%	0,27%
	Argentina	3,80%	3,80%	4,70%	3,53%	1,64%	1,77%
	Chile	1,48%	1,36%	2,21%	1,05%	0,99%	0,33%
	Uruguai	0,39%	0,18%	0,24%	0,82%	0,27%	0,26%
	Paraguai	0,36%	0,07%	0,33%	0,73%	0,18%	0,34%
	Outros Países da América do Sul	2,91%	3,33%	3,90%	2,14%	0,66%	0,91%
	Portugal	1,47%	1,24%	1,68%	1,47%	1,66%	1,29%
	Espanha	2,50%	3,81%	2,61%	1,62%	1,27%	0,55%
	França	3,66%	6,55%	2,57%	1,77%	4,73%	3,93%
	Inglaterra	2,60%	4,03%	2,34%	1,69%	3,11%	0,55%
	Itália	1,91%	2,51%	1,26%	2,10%	1,73%	1,73%
	Escandinávia	0,85%	1,10%	0,76%	0,87%	0,65%	0,02%
	Alemanha	1,86%	1,68%	2,32%	1,73%	1,77%	0,76%
	Holanda / Bélgica / Luxemburgo	0,70%	0,61%	0,56%	1,02%	0,85%	0,08%
	Áustria / Suíça	0,64%	0,74%	0,32%	0,86%	0,62%	0,85%
	Grécia	0,30%	0,41%	0,06%	0,56%	0,05%	0,10%
	Europa do Leste	1,05%	1,08%	1,12%	1,16%	0,45%	0,34%
	Japão	0,83%	1,01%	0,56%	1,10%	0,42%	0,39%
China / Coreia	0,81%	0,62%	0,73%	1,24%	0,28%	0,52%	
África	1,40%	1,29%	1,28%	1,88%	0,46%	1,04%	
Países não especificados	5,16%	6,55%	4,52%	3,05%	2,45%	16,68%	

continua

Mês		Categoria das Unidades de Hospedagem					
		Total	5*	4*	3*	2*	Flat
<b>Janeiro</b>	Estados Unidos	8,21%	14,74%	7,18%	4,86%	1,62%	3,37%
	Canadá	1,14%	1,34%	0,89%	1,34%	0,81%	0,85%
	México	0,55%	0,64%	0,46%	0,59%	0,19%	0,70%
	Argentina	4,90%	3,71%	7,32%	4,66%	1,99%	0,44%
	Chile	1,45%	1,73%	1,91%	0,96%	0,75%	0,30%
	Uruguai	0,30%	0,09%	0,23%	0,49%	0,06%	1,08%
	Paraguai	0,31%	0,06%	0,45%	0,44%	0,31%	0,10%
	Outros Países da América do Sul	1,68%	1,16%	2,68%	1,43%	1,00%	0,30%
	Portugal	1,48%	1,45%	1,63%	1,38%	2,05%	0,70%
	Espanha	2,12%	3,18%	2,58%	0,95%	1,62%	0,35%
	França	3,47%	5,98%	2,28%	2,06%	4,36%	3,94%
	Inglaterra	2,72%	3,69%	2,88%	1,59%	4,79%	0,38%
	Itália	3,25%	5,50%	1,61%	3,03%	2,74%	2,69%
	Escandinávia	0,93%	1,82%	0,63%	0,60%	0,68%	0,00%
	Alemanha	1,96%	1,76%	2,40%	1,51%	2,18%	2,55%
	Holanda / Bélgica / Luxemburgo	0,89%	0,48%	1,58%	0,62%	0,75%	0,50%
	Áustria / Suíça	0,64%	0,93%	0,36%	0,75%	0,50%	0,30%
	Grécia	0,22%	0,23%	0,11%	0,39%	0,12%	0,00%
	Europa do Leste	1,32%	1,49%	1,86%	0,99%	0,06%	0,10%
	Japão	0,50%	0,42%	0,24%	0,90%	0,06%	0,75%
China / Coreia	0,52%	0,34%	0,25%	1,08%	0,06%	0,65%	
África	0,97%	0,79%	1,03%	1,26%	0,12%	0,83%	
Países não especificados	9,10%	12,02%	11,97%	2,13%	8,72%	14,27%	
<b>Fevereiro</b>	Estados Unidos	10,63%	21,41%	8,86%	4,88%	2,81%	1,13%
	Canadá	1,35%	2,04%	1,19%	1,10%	0,88%	0,24%
	México	0,77%	1,41%	0,63%	0,48%	0,20%	0,19%
	Argentina	3,30%	3,40%	4,02%	3,08%	2,35%	0,24%
	Chile	1,59%	2,10%	1,89%	0,97%	1,53%	0,34%
	Uruguai	0,29%	0,09%	0,12%	0,73%	0,13%	0,10%
	Paraguai	0,26%	0,08%	0,14%	0,44%	0,00%	1,35%
	Outros Países da América do Sul	2,07%	1,45%	3,13%	2,18%	0,33%	0,00%
	Portugal	1,47%	1,38%	1,57%	1,55%	1,88%	0,39%
	Espanha	2,36%	3,86%	2,40%	1,41%	0,75%	0,48%
	França	3,76%	6,17%	3,09%	2,09%	2,74%	5,04%
	Inglaterra	2,73%	3,45%	2,88%	1,69%	5,58%	0,49%
	Itália	2,16%	2,62%	1,53%	2,66%	0,75%	2,25%
	Escandinávia	1,21%	1,88%	1,20%	0,76%	1,15%	0,00%
	Alemanha	2,08%	1,71%	2,80%	2,02%	1,57%	0,44%
	Holanda / Bélgica / Luxemburgo	0,55%	0,49%	0,51%	0,70%	0,81%	0,00%
	Áustria / Suíça	0,73%	0,68%	0,58%	0,95%	0,94%	0,43%
	Grécia	0,26%	0,27%	0,11%	0,46%	0,33%	0,00%
	Europa do Leste	0,77%	0,59%	0,78%	1,13%	0,33%	0,00%
	Japão	0,96%	1,61%	0,53%	1,10%	0,00%	0,20%
China / Coreia	0,70%	0,90%	0,23%	1,21%	0,00%	0,34%	
África	1,46%	1,17%	1,48%	1,82%	0,16%	2,39%	
Países não especificados	7,28%	11,55%	7,18%	3,70%	2,23%	9,51%	

continua

Mês		Categoria das Unidades de Hospedagem					
		Total	5*	4*	3*	2*	Flat
<b>Março</b>	Estados Unidos	10,04%	18,57%	9,43%	4,25%	4,98%	3,53%
	Canadá	1,26%	1,72%	1,10%	1,19%	1,24%	0,05%
	México	1,00%	1,97%	0,79%	0,55%	0,00%	0,42%
	Argentina	4,71%	3,87%	8,16%	2,68%	1,99%	1,45%
	Chile	1,29%	1,75%	1,63%	0,73%	0,75%	0,11%
	Uruguai	0,29%	0,24%	0,13%	0,57%	0,25%	0,18%
	Paraguai	0,25%	0,05%	0,29%	0,48%	0,00%	0,18%
	Outros Países da América do Sul	2,55%	3,16%	3,22%	1,94%	0,25%	0,63%
	Portugal	1,96%	2,50%	2,12%	1,62%	1,24%	0,42%
	Espanha	3,34%	6,17%	3,33%	1,07%	2,49%	1,03%
	França	4,17%	4,98%	3,42%	2,97%	12,19%	2,77%
	Inglaterra	3,20%	4,26%	4,23%	1,62%	2,24%	0,45%
	Itália	2,41%	3,90%	1,69%	2,00%	2,24%	0,98%
	Escandinávia	1,35%	1,30%	1,81%	0,90%	2,49%	0,00%
	Alemanha	2,94%	1,96%	3,84%	2,52%	7,46%	0,18%
	Holanda / Bélgica / Luxemburgo	0,83%	0,68%	0,62%	0,83%	3,73%	0,05%
	Áustria / Suíça	0,79%	1,20%	0,46%	0,72%	1,49%	0,11%
	Grécia	0,45%	0,82%	0,09%	0,61%	0,00%	0,18%
	Europa do Leste	1,06%	0,47%	1,68%	0,97%	1,74%	0,08%
	Japão	0,89%	0,77%	0,97%	0,93%	0,00%	1,84%
China / Coreia	0,90%	0,90%	0,36%	1,50%	0,00%	1,92%	
África	2,28%	1,79%	1,07%	4,39%	1,24%	2,00%	
Países não especificados	6,65%	7,81%	7,11%	5,62%	2,24%	7,76%	
<b>Abril</b>	Estados Unidos	9,06%	18,06%	7,46%	3,78%	2,29%	5,21%
	Canadá	0,79%	0,71%	0,69%	1,24%	0,00%	0,17%
	México	0,55%	1,04%	0,21%	0,61%	0,00%	0,18%
	Argentina	2,61%	2,91%	2,86%	1,96%	1,04%	4,64%
	Chile	0,86%	1,52%	0,51%	0,80%	0,00%	0,54%
	Uruguai	0,31%	0,19%	0,05%	0,77%	0,00%	0,25%
	Paraguai	0,40%	0,05%	0,04%	1,20%	0,00%	0,63%
	Outros Países da América do Sul	2,41%	3,92%	1,35%	2,52%	0,66%	1,81%
	Portugal	1,37%	0,91%	1,63%	1,45%	0,74%	2,53%
	Espanha	2,69%	5,30%	2,00%	1,71%	0,07%	0,58%
	França	4,30%	8,29%	3,07%	1,46%	5,30%	4,53%
	Inglaterra	2,82%	4,47%	3,34%	1,46%	0,59%	0,14%
	Itália	1,58%	1,99%	0,77%	1,91%	1,92%	2,19%
	Escandinávia	0,62%	0,66%	0,50%	0,67%	1,40%	0,05%
	Alemanha	1,96%	2,13%	2,30%	1,93%	0,44%	0,61%
	Holanda / Bélgica / Luxemburgo	0,72%	0,62%	0,41%	1,35%	0,44%	0,00%
	Áustria / Suíça	0,67%	1,03%	0,35%	0,65%	0,22%	1,20%
	Grécia	0,26%	0,21%	0,07%	0,63%	0,00%	0,00%
	Europa do Leste	0,67%	1,12%	0,42%	0,68%	0,29%	0,00%
	Japão	0,77%	1,01%	0,20%	1,26%	0,74%	0,25%
China / Coreia	0,76%	0,78%	0,59%	1,10%	0,00%	0,53%	
África	1,49%	0,54%	2,08%	2,27%	0,00%	0,18%	
Países não especificados	5,10%	11,16%	3,13%	2,80%	0,59%	1,01%	

continua

Mês		Categoria das Unidades de Hospedagem					
		Total	5*	4*	3*	2*	Flat
<b>Mai</b>	Estados Unidos	9,92%	17,02%	11,04%	4,04%	1,50%	4,32%
	Canadá	0,87%	0,78%	0,68%	1,29%	0,91%	0,08%
	México	0,96%	1,66%	0,67%	0,60%	1,52%	0,20%
	Argentina	3,92%	2,45%	6,51%	3,21%	1,52%	2,03%
	Chile	1,41%	1,03%	2,41%	0,87%	1,35%	0,33%
	Uruguai	0,26%	0,14%	0,17%	0,56%	0,00%	0,04%
	Paraguai	0,30%	0,01%	0,32%	0,52%	0,15%	0,68%
	Outros Países da América do Sul	3,81%	1,80%	8,46%	1,58%	0,37%	1,55%
	Portugal	1,04%	0,67%	0,85%	1,57%	0,91%	1,50%
	Espanha	2,07%	4,58%	1,41%	0,99%	0,15%	0,13%
	França	4,13%	9,58%	1,88%	1,88%	1,95%	2,63%
	Inglaterra	2,52%	3,66%	2,81%	1,64%	1,43%	0,29%
	Itália	1,36%	1,34%	0,74%	2,11%	1,21%	1,47%
	Escandinávia	0,59%	0,74%	0,67%	0,53%	0,15%	0,04%
	Alemanha	1,93%	2,47%	2,41%	1,33%	0,22%	0,83%
	Holanda / Bélgica / Luxemburgo	0,50%	0,60%	0,52%	0,54%	0,00%	0,08%
	Áustria / Suíça	0,64%	0,78%	0,19%	1,15%	0,15%	0,46%
	Grécia	0,23%	0,27%	0,04%	0,48%	0,00%	0,03%
	Europa do Leste	0,87%	1,28%	0,69%	0,92%	0,22%	0,00%
	Japão	0,75%	1,04%	0,43%	1,08%	0,00%	0,05%
China / Coreia	0,63%	0,19%	0,50%	1,34%	0,00%	0,60%	
África	2,21%	2,05%	3,61%	1,42%	0,30%	0,67%	
Países não especificados	3,64%	5,46%	2,01%	3,18%	0,60%	9,79%	
<b>Junho</b>	Estados Unidos	11,90%	22,63%	12,15%	3,99%	2,28%	3,90%
	Canadá	0,73%	1,25%	0,55%	0,66%	0,00%	0,16%
	México	1,24%	1,47%	1,07%	1,37%	0,92%	0,47%
	Argentina	3,58%	5,13%	3,24%	2,84%	1,10%	3,61%
	Chile	1,58%	1,34%	2,85%	0,87%	0,15%	0,28%
	Uruguai	0,45%	0,23%	0,25%	1,05%	0,00%	0,04%
	Paraguai	0,24%	0,13%	0,09%	0,61%	0,00%	0,00%
	Outros Países da América do Sul	3,86%	2,18%	8,41%	1,56%	0,15%	0,96%
	Portugal	1,27%	0,80%	1,76%	1,27%	0,11%	1,99%
	Espanha	2,08%	2,21%	2,70%	1,74%	0,99%	0,43%
	França	1,64%	1,38%	2,40%	1,04%	0,83%	2,59%
	Inglaterra	2,60%	4,27%	2,82%	1,36%	1,10%	0,13%
	Itália	1,49%	1,81%	1,19%	1,56%	1,03%	1,71%
	Escandinávia	1,05%	0,84%	1,50%	1,12%	0,00%	0,00%
	Alemanha	1,29%	1,27%	1,88%	0,95%	0,08%	0,68%
	Holanda / Bélgica / Luxemburgo	0,73%	0,38%	1,03%	0,96%	0,15%	0,11%
	Áustria / Suíça	0,45%	0,29%	0,33%	0,80%	0,00%	0,62%
	Grécia	0,30%	0,21%	0,03%	0,79%	0,00%	0,00%
	Europa do Leste	0,74%	0,51%	1,24%	0,65%	0,08%	0,00%
	Japão	0,83%	1,34%	0,82%	0,62%	0,00%	0,05%
China / Coreia	0,71%	0,78%	0,48%	0,67%	2,63%	0,00%	
África	0,88%	0,98%	0,46%	1,46%	0,08%	0,49%	
Países não especificados	5,07%	3,75%	5,06%	4,21%	3,01%	20,20%	

continua

Mês		Categoria das Unidades de Hospedagem					
		Total	5*	4*	3*	2*	Flat
<b>Julho</b>	Estados Unidos	9,32%	16,22%	9,27%	4,73%	4,76%	0,97%
	Canadá	1,01%	0,39%	1,14%	1,78%	0,30%	0,06%
	México	0,97%	1,16%	1,04%	0,94%	0,00%	0,70%
	Argentina	4,15%	2,96%	5,64%	4,65%	1,04%	1,71%
	Chile	1,21%	0,75%	1,72%	1,39%	0,40%	0,32%
	Uruguai	0,39%	0,20%	0,20%	0,77%	0,05%	0,93%
	Paraguai	0,26%	0,02%	0,06%	0,81%	0,00%	0,02%
	Outros Países da América do Sul	4,10%	7,08%	4,13%	2,31%	0,79%	0,51%
	Portugal	1,12%	0,76%	1,24%	1,14%	1,34%	2,05%
	Espanha	2,10%	3,46%	1,98%	1,45%	0,50%	0,47%
	França	3,69%	7,47%	2,69%	1,04%	2,23%	5,33%
	Inglaterra	2,48%	3,91%	2,54%	1,36%	2,63%	0,10%
	Itália	1,39%	1,00%	1,66%	1,65%	0,20%	1,75%
	Escandinávia	0,68%	0,54%	1,05%	0,55%	0,50%	0,02%
	Alemanha	1,51%	1,28%	2,00%	1,45%	0,69%	1,00%
	Holanda / Bélgica / Luxemburgo	0,64%	0,33%	0,61%	1,11%	0,55%	0,02%
	Áustria / Suíça	0,51%	0,51%	0,27%	0,80%	0,74%	0,21%
	Grécia	0,20%	0,16%	0,06%	0,44%	0,00%	0,06%
	Europa do Leste	0,56%	0,62%	0,60%	0,62%	0,10%	0,02%
	Japão	0,72%	1,09%	0,34%	0,80%	1,09%	0,21%
China / Coreia	0,86%	0,52%	1,01%	1,17%	0,00%	1,09%	
África	1,42%	1,06%	1,97%	1,37%	0,40%	1,19%	
Países não especificados	4,28%	2,82%	3,28%	1,81%	4,91%	33,49%	
<b>Agosto</b>	Estados Unidos	9,79%	18,82%	7,55%	5,40%	5,62%	1,92%
	Canadá	1,45%	0,42%	1,61%	2,66%	0,61%	0,31%
	México	1,18%	1,04%	0,63%	2,18%	0,76%	0,16%
	Argentina	4,33%	5,44%	5,27%	3,12%	2,13%	0,94%
	Chile	1,10%	1,24%	1,20%	0,87%	1,71%	0,31%
	Uruguai	0,53%	0,26%	0,47%	1,07%	0,05%	0,00%
	Paraguai	0,19%	0,00%	0,05%	0,53%	0,00%	0,31%
	Outros Países da América do Sul	3,15%	3,08%	4,04%	3,21%	0,61%	0,12%
	Portugal	1,58%	1,22%	1,93%	1,69%	1,37%	0,86%
	Espanha	3,02%	4,30%	2,40%	2,56%	4,95%	0,20%
	França	4,08%	7,35%	1,72%	2,61%	6,69%	6,36%
	Inglaterra	2,80%	3,44%	2,07%	3,27%	3,45%	0,51%
	Itália	2,63%	3,96%	1,51%	2,94%	2,38%	0,63%
	Escandinávia	0,75%	0,69%	0,19%	1,64%	0,33%	0,04%
	Alemanha	1,73%	1,00%	1,41%	3,05%	1,64%	0,59%
	Holanda / Bélgica / Luxemburgo	0,85%	0,66%	0,46%	1,60%	1,07%	0,00%
	Áustria / Suíça	0,78%	0,80%	0,17%	1,42%	0,56%	1,26%
	Grécia	0,65%	1,41%	0,04%	0,82%	0,00%	0,00%
	Europa do Leste	1,23%	0,56%	0,22%	3,38%	0,47%	0,00%
	Japão	1,05%	1,31%	0,37%	1,72%	0,94%	0,31%
China / Coreia	0,78%	0,36%	0,60%	1,53%	0,57%	0,35%	
África	1,67%	2,58%	0,75%	2,15%	0,71%	0,75%	
Países não especificados	6,00%	4,68%	4,48%	4,43%	2,10%	37,50%	

continua

Mês		Categoria das Unidades de Hospedagem					
		Total	5*	4*	3*	2*	Flat
<b>Setembro</b>	Estados Unidos	10,16%	18,82%	7,41%	7,43%	2,75%	1,56%
	Canadá	1,05%	0,90%	0,84%	1,65%	0,77%	0,12%
	México	0,91%	1,44%	0,32%	1,15%	0,92%	0,18%
	Argentina	3,45%	4,33%	2,43%	4,50%	1,22%	1,30%
	Chile	1,54%	1,16%	2,62%	1,06%	0,92%	0,12%
	Uruguai	0,56%	0,21%	0,64%	0,85%	0,72%	0,24%
	Paraguai	0,53%	0,01%	0,65%	0,91%	0,67%	0,49%
	Outros Países da América do Sul	4,18%	6,75%	4,62%	2,46%	0,40%	0,29%
	Portugal	1,53%	0,75%	2,23%	1,63%	1,79%	0,69%
	Espanha	2,18%	3,53%	1,75%	1,63%	1,79%	0,81%
	França	3,13%	6,31%	1,44%	2,23%	2,97%	1,22%
	Inglaterra	2,31%	4,40%	0,47%	2,05%	3,12%	2,98%
	Itália	1,44%	1,83%	0,80%	2,07%	0,91%	0,28%
	Escandinávia	0,98%	1,65%	0,61%	1,01%	0,30%	0,00%
	Alemanha	1,40%	1,71%	1,21%	1,48%	1,41%	0,32%
	Holanda / Bélgica / Luxemburgo	0,51%	0,51%	0,16%	1,01%	0,35%	0,00%
	Áustria / Suíça	0,40%	0,45%	0,14%	0,68%	0,55%	0,04%
	Grécia	0,19%	0,16%	0,03%	0,42%	0,05%	0,20%
	Europa do Leste	0,75%	1,03%	0,14%	1,34%	0,50%	0,00%
	Japão	1,09%	1,39%	1,01%	1,12%	0,62%	0,20%
	China / Coreia	1,20%	0,64%	1,31%	2,05%	0,00%	0,00%
África	1,09%	1,27%	0,52%	1,83%	0,67%	0,00%	
Países não especificados	3,54%	3,21%	2,54%	1,31%	0,91%	28,31%	
<b>Outubro</b>	Estados Unidos	9,75%	16,95%	9,90%	5,10%	1,56%	2,68%
	Canadá	1,10%	1,12%	0,63%	1,87%	0,53%	0,12%
	México	0,82%	1,15%	0,40%	1,11%	0,67%	0,04%
	Argentina	3,70%	3,65%	3,53%	4,76%	1,65%	1,14%
	Chile	1,58%	1,14%	2,37%	1,32%	1,78%	0,12%
	Uruguai	0,44%	0,16%	0,23%	1,02%	0,31%	0,16%
	Paraguai	0,76%	0,13%	1,02%	1,27%	0,13%	0,31%
	Outros Países da América do Sul	4,34%	6,72%	3,75%	3,21%	1,74%	3,82%
	Portugal	1,42%	1,22%	1,50%	1,24%	2,10%	2,40%
	Espanha	2,43%	2,87%	2,98%	1,95%	0,94%	0,54%
	França	4,33%	6,90%	4,71%	1,25%	4,10%	5,11%
	Inglaterra	2,12%	3,93%	0,93%	1,72%	2,72%	1,02%
	Itália	1,70%	2,47%	1,16%	1,82%	1,29%	0,51%
	Escandinávia	0,81%	1,32%	0,44%	0,98%	0,22%	0,00%
	Alemanha	2,13%	1,33%	3,42%	1,90%	1,25%	0,47%
	Holanda / Bélgica / Luxemburgo	0,92%	1,04%	0,44%	1,55%	0,58%	0,00%
	Áustria / Suíça	0,65%	0,58%	0,54%	0,88%	0,04%	1,02%
	Grécia	0,37%	0,38%	0,08%	0,70%	0,04%	0,71%
	Europa do Leste	0,97%	1,64%	0,24%	1,39%	0,40%	0,00%
	Japão	0,94%	0,95%	0,81%	1,39%	0,00%	0,16%
	China / Coreia	0,95%	0,58%	1,18%	1,34%	0,00%	0,28%
África	1,15%	1,60%	0,57%	1,47%	0,04%	1,69%	
Países não especificados	4,40%	4,86%	3,28%	2,16%	1,47%	25,53%	



Mês		Categoria das Unidades de Hospedagem					
		Total	5*	4*	3*	2*	Flat
<b>Novembro</b>	Estados Unidos	9,51%	19,48%	7,50%	4,36%	2,32%	2,29%
	Canadá	0,92%	1,12%	0,67%	1,27%	0,35%	0,00%
	México	1,04%	1,26%	0,76%	1,45%	0,31%	0,00%
	Argentina	3,53%	5,07%	2,06%	4,36%	1,29%	1,82%
	Chile	2,11%	1,42%	3,79%	1,24%	1,62%	0,59%
	Uruguai	0,43%	0,21%	0,04%	1,01%	1,16%	0,00%
	Paraguai	0,28%	0,20%	0,03%	0,60%	0,75%	0,00%
	Outros Países da América do Sul	1,20%	1,76%	0,82%	1,17%	1,32%	0,34%
	Portugal	1,73%	1,42%	2,26%	1,57%	2,16%	0,54%
	Espanha	3,25%	2,95%	5,22%	2,15%	0,84%	1,01%
	França	2,71%	3,44%	2,53%	1,50%	6,16%	2,87%
	Inglaterra	2,47%	4,51%	1,94%	1,04%	4,53%	0,13%
	Itália	1,53%	1,70%	1,01%	1,59%	3,09%	1,95%
	Escandinávia	0,51%	0,97%	0,10%	0,65%	0,13%	0,13%
	Alemanha	1,71%	1,89%	2,09%	1,11%	2,88%	0,40%
	Holanda / Bélgica / Luxemburgo	0,45%	0,48%	0,13%	0,73%	1,02%	0,07%
	Áustria / Suíça	0,64%	0,89%	0,22%	0,59%	0,97%	1,86%
	Grécia	0,22%	0,30%	0,00%	0,46%	0,00%	0,00%
	Europa do Leste	1,30%	2,56%	0,47%	0,67%	0,66%	3,83%
	Japão	0,81%	0,80%	0,80%	0,95%	0,31%	0,54%
China / Coreia	0,89%	0,62%	1,53%	0,64%	0,04%	0,54%	
África	0,98%	0,79%	0,78%	1,57%	0,35%	0,61%	
Países não especificados	3,52%	7,04%	1,01%	3,63%	1,29%	1,30%	
<b>Dezembro</b>	Estados Unidos	9,98%	17,31%	10,52%	4,64%	2,56%	2,64%
	Canadá	1,69%	1,08%	2,55%	1,68%	0,90%	0,47%
	México	1,03%	1,00%	1,13%	1,32%	0,00%	0,00%
	Argentina	3,42%	2,62%	5,29%	2,58%	2,32%	1,87%
	Chile	2,02%	1,18%	3,59%	1,52%	0,95%	0,57%
	Uruguai	0,46%	0,14%	0,40%	0,92%	0,47%	0,04%
	Paraguai	0,58%	0,07%	0,83%	1,01%	0,09%	0,00%
	Outros Países da América do Sul	1,63%	0,92%	2,15%	2,15%	0,33%	0,65%
	Portugal	1,69%	1,74%	1,43%	1,51%	4,27%	1,45%
	Espanha	2,33%	3,24%	2,55%	1,87%	0,19%	0,53%
	França	4,54%	10,77%	1,56%	1,15%	7,20%	4,81%
	Inglaterra	2,36%	4,40%	1,21%	1,50%	5,17%	0,04%
	Itália	1,96%	2,01%	1,46%	1,90%	2,99%	4,32%
	Escandinávia	0,70%	0,78%	0,48%	1,03%	0,43%	0,00%
	Alemanha	1,70%	1,60%	2,12%	1,48%	1,37%	1,07%
	Holanda / Bélgica / Luxemburgo	0,83%	1,09%	0,30%	1,30%	0,71%	0,11%
	Áustria / Suíça	0,76%	0,73%	0,27%	0,94%	1,23%	2,71%
	Grécia	0,30%	0,45%	0,04%	0,55%	0,00%	0,00%
	Europa do Leste	2,33%	1,09%	5,14%	1,13%	0,57%	0,00%
	Japão	0,66%	0,37%	0,26%	1,37%	1,28%	0,15%
China / Coreia	0,85%	0,85%	0,77%	1,23%	0,00%	0,00%	
África	1,20%	0,87%	1,05%	1,58%	1,42%	1,72%	
Países não especificados	3,35%	4,25%	3,16%	1,68%	1,37%	11,44%	

Fonte: Fecomércio-RJ

---

## Estimativa do número de hóspedes em 2008

Estima-se que, em 2008, 2,1 milhões de turistas, aproximadamente, instalados em unidades de hospedagem da cidade, tenham visitado o Rio de Janeiro. Destes, 53,37% são provenientes de outras localidades do Brasil e o restante, correspondente a 46,63%, vieram de diversos países. Em 2008, calcula-se que a cidade tenha recebido 1,62% a mais de turistas nacionais nos hotéis enquanto que, no que diz respeito aos internacionais, a demanda foi bem maior, 8,20% a mais que em 2007, conforme dados da Tabela 14.

**No geral, tem-se que, em 2008, o número de turistas em hotéis tenha sido, em média, 4,58%, maior do que em 2007.**

**Tabela 14**

Estimativa do número de hóspedes segundo a procedência, participação do tipo de procedência em relação ao total de hóspedes e variação anual

Origem do turista	Quantidade de hóspedes		Participação		Variação de 2007 para 2008
	2007	2008	2007	2008	
Nacional	1.090.381	1.108.025	54,93%	53,37%	1,62%
Internacional	894.734	968.085	45,07%	46,63%	8,20%
Total	1.985.116	2.076.110			4,58%

Fonte: Fecomércio-RJ

Em 2008, a maior quantidade de hóspedes nacionais foi proveniente da capital São Paulo, de Minas Gerais e do interior do estado de São Paulo. De 2007 para 2008, o movimento turístico de hóspedes provenientes de Minas Gerais foi o que mais cresceu, pois o número de turistas subiu 32%, aproximadamente.

No que se refere aos turistas vindos de fora do país, estima-se que, aproximadamente, 358 mil tenham vindo da Europa, principalmente da França, Inglaterra, Espanha, Itália e Alemanha. Já no que diz respeito ao movimento de vinda ao Rio, realizado pelos sul americanos, verificou-se um crescimento acima dos 15%, de um ano para o outro.

**Tabela 15:**

Estimativa do número de hóspedes,  
segundo a procedência

Procedência Nacional	Número de Hospede		Variação anual
	2007	2008	
São Paulo (capital)	405.965	387.438	-4,56%
São Paulo (interior)	116.591	110.479	-5,24%
Rio de Janeiro	72.152	80.289	11,28%
Minas Gerais	122.940	162.028	31,79%
Distrito Federal	63.209	69.400	9,79%
Rio Grande do Sul	40.818	49.633	21,60%
Bahia	30.316	36.448	20,23%
Pernambuco / Alagoas / Sergipe	24.417	25.508	4,47%
Paraná	29.062	29.463	1,38%
Espírito Santo	22.936	23.468	2,32%
Santa Catarina	23.339	25.443	9,01%
Outros estados	138.637	108.428	-21,79%
<b>Total</b>	<b>1.090.381</b>	<b>1.108.025</b>	<b>1,62%</b>

Procedência Internacional	Número de Hospede		Variação anual
	2007	2008	
<b>América do Sul</b>	<b>161.455</b>	<b>185.763</b>	<b>15,06%</b>
Argentina	65.939	79.093	19,95%
Chile	32.219	30.968	-3,88%
Uruguai	7.286	8.168	12,11%
Paraguai	8.180	7.578	-7,35%
Outros países	47.831	59.955	25,35%
<b>América do Norte</b>	<b>241.436</b>	<b>246.765</b>	<b>2,21%</b>
Estados Unidos	200.806	204.500	1,84%
Canadá	23.058	23.209	0,66%
México	17.573	19.057	8,45%
<b>Europa</b>	<b>326.751</b>	<b>358.598</b>	<b>9,75%</b>
Portugal	28.858	30.782	6,67%
Espanha	45.657	52.182	14,29%
França	49.142	75.805	54,26%
Inglaterra	49.264	53.833	9,27%
Itália	43.059	39.838	-7,48%
Escandinávia	19.006	17.694	-6,90%
Alemanha	42.980	38.765	-9,81%
Holanda / Bélgica / Luxemburgo	14.092	14.561	3,32%
Áustria / Suíça	15.653	13.279	-15,17%
Europa do Leste	19.039	21.858	14,81%
<b>Ásia</b>	<b>35.267</b>	<b>34.222</b>	<b>-2,96%</b>
Japão	15.252	17.289	13,36%
China / Coreia	20.015	16.932	-15,40%
<b>África</b>	<b>23.311</b>	<b>28.861</b>	<b>23,81%</b>
<b>Outros países</b>	<b>106.515</b>	<b>113.876</b>	<b>6,91%</b>
<b>Total</b>	<b>894.734</b>	<b>968.085</b>	<b>8,20%</b>

Fonte: Fecomércio-RJ