

## Hotéis do Rio registram 58,94% de ocupação no mês de maio

*Pesquisa revela que o resultado foi igual ao obtido no mesmo período do ano passado*

Após registrar dois meses consecutivos de recorde (73,78% em março e 68,55% em abril), a taxa média de ocupação hoteleira carioca fechou o mês de maio de 2009 com 58,94%, de acordo com levantamento coordenado pela Fecomércio-RJ, em parceria com a Associação Brasileira da Indústria de Hotéis do Estado do Rio de Janeiro (ABIH-RJ). O resultado foi igual ao apurado no mesmo período em 2008.

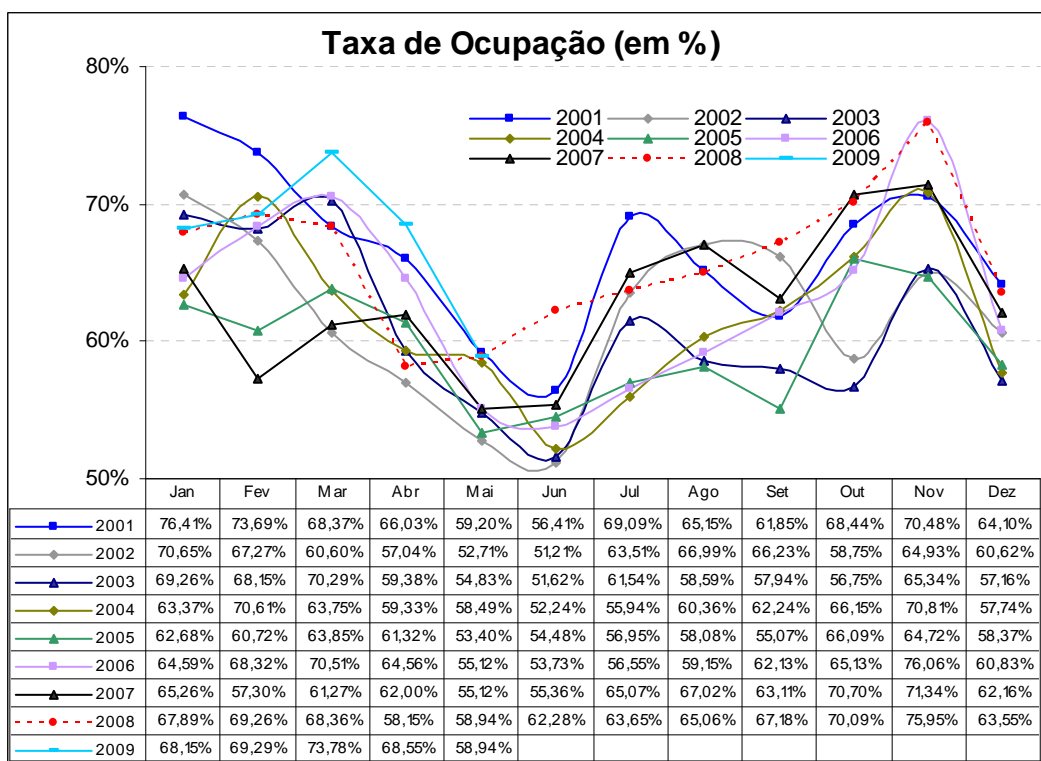

De acordo com estimativa da pesquisa, aproximadamente 161 mil visitantes se instalaram nas unidades de hospedagem da cidade. Destes, cerca de 100 mil seriam originários das diversas localidades do Brasil, e o correspondente a 60 mil, provenientes do exterior. Em relação ao número total de hóspedes recebidos em maio do ano passado, estima-se uma retração de 8,27%, onde se verificou forte queda no fluxo de turistas internacionais (recoo de 23,36%, possivelmente por conta dos efeitos da crise financeira internacional). Já o movimento de turistas nacionais teve crescimento de 3,86% na comparação com o mesmo período de 2008.

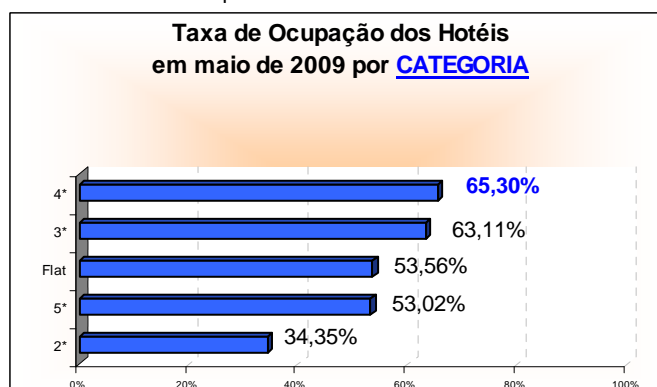

Embora pareça conflitante, apesar do número de visitantes ter caído de um ano para outro, houve estabilidade na taxa de ocupação. Isto se explica pelo aumento no período de permanência.

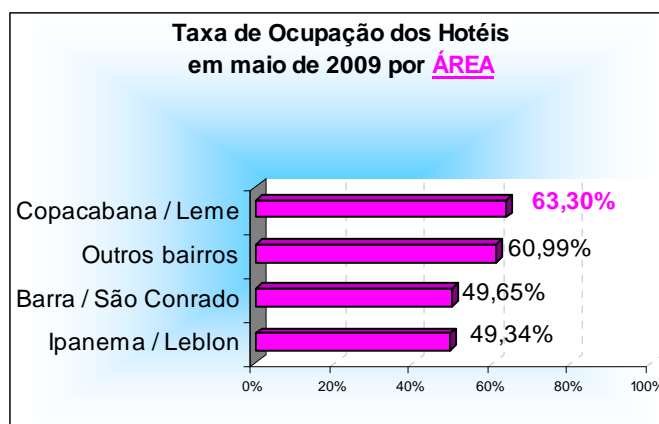

As principais cidades de origem dos turistas que visitam o Rio de Janeiro continuaram sendo as pertencentes ao estado de São Paulo: 26,76% (18,06% da capital e 8,70% do interior). Em maio de 2008 esta representação foi menor, com 25,59%. Já para os *room nights* ocupados pelos estrangeiros (37,23%) verificou-se maior procedência dos residentes na Europa (13,92%), seguidos pelos da América do Norte (9,62%). Em uma análise por país de origem, os americanos novamente foram os que mais se destacaram, sendo responsáveis por 7,83% de todos os *room nights* vendidos em maio.

Os empreendimentos 4 estrelas registraram as melhores taxas de ocupação, com média de 65,30% (no ano anterior ficou em 61,68%). Em seguida, vieram os de categoria 3 estrelas, com 63,11% de ocupação, resultado inferior ao verificado em 2008, quando 63,63% dos *room nights* foram vendidos.

| Origem do turista | Quantidade de hóspedes em maio |                | Variação      |
|-------------------|--------------------------------|----------------|---------------|
|                   | 2008                           | 2009           |               |
| Nacional          | 97.265                         | 101.019        | 3,86%         |
| Internacional     | 78.160                         | 59.904         | -23,36%       |
| <b>Total</b>      | <b>175.425</b>                 | <b>160.923</b> | <b>-8,27%</b> |

Fonte: Fecomércio-RJ

## Estimativa do número de hóspedes no mês de maio de 2009

| Procedência nacional           | maio de 2009   |                |
|--------------------------------|----------------|----------------|
|                                | TOTAL          | %              |
| São Paulo (capital)            | 29.061         | 28,77%         |
| São Paulo (interior)           | 13.997         | 13,86%         |
| Rio de Janeiro                 | 7.262          | 7,19%          |
| Minas Gerais                   | 11.215         | 11,10%         |
| Distrito Federal               | 6.395          | 6,33%          |
| Rio Grande do Sul              | 5.314          | 5,26%          |
| Bahia                          | 2.853          | 2,82%          |
| Pernambuco / Alagoas / Sergipe | 2.540          | 2,51%          |
| Paraná                         | 2.778          | 2,75%          |
| Espírito Santo                 | 2.703          | 2,68%          |
| Santa Catarina                 | 2.607          | 2,58%          |
| Outros estados                 | 14.295         | 14,15%         |
| <b>Total</b>                   | <b>101.019</b> | <b>100,00%</b> |

| Procedência internacional      | maio de 2009  |                |
|--------------------------------|---------------|----------------|
|                                | TOTAL         | %              |
| <b>América do Sul</b>          | <b>12.607</b> | <b>21,04%</b>  |
| Argentina                      | 4.298         | 7,18%          |
| Chile                          | 2.852         | 4,76%          |
| Uruguai                        | 1.192         | 1,99%          |
| Paraguai                       | 711           | 1,19%          |
| Outros países                  | 3.553         | 5,93%          |
| <b>América do Norte</b>        | <b>15.484</b> | <b>25,85%</b>  |
| Estados Unidos                 | 12.598        | 21,03%         |
| Canadá                         | 1.331         | 2,22%          |
| México                         | 1.556         | 2,60%          |
| <b>Europa</b>                  | <b>22.402</b> | <b>37,40%</b>  |
| Portugal                       | 2.931         | 4,89%          |
| Espanha                        | 2.459         | 4,11%          |
| França                         | 4.429         | 7,39%          |
| Inglaterra                     | 2.983         | 4,98%          |
| Itália                         | 2.019         | 3,37%          |
| Escandinávia                   | 1.093         | 1,82%          |
| Alemanha                       | 2.642         | 4,41%          |
| Holanda / Bélgica / Luxemburgo | 727           | 1,21%          |
| Áustria / Suíça                | 2.131         | 3,56%          |
| Europa do Leste                | 989           | 1,65%          |
| <b>Ásia</b>                    | <b>2.695</b>  | <b>4,50%</b>   |
| Japão                          | 973           | 1,62%          |
| China / Coréia                 | 1.722         | 2,88%          |
| <b>África</b>                  | <b>1.741</b>  | <b>2,91%</b>   |
| <b>Outros países</b>           | <b>4.975</b>  | <b>8,31%</b>   |
| <b>Total</b>                   | <b>59.904</b> | <b>100,00%</b> |

Fonte: Fecomércio-RJ

## Resultado da Ocupação Hoteleira do Mês de Maio de 2009

| <b>Dados sobre ocupação:</b>                | <b>Geral</b>  | <b>5*</b>     | <b>4*</b>     | <b>3*</b>     | <b>2*</b>     | <b>Flat</b>   | <b>Área 1</b> | <b>Área 2</b> | <b>Área 3</b> | <b>Área 4</b> |
|---|---------------|---------------|---------------|---------------|---------------|---------------|---------------|---------------|---------------|---------------|
| Ocupação média do mês:                      | 58,94%        | 53,02%        | 65,30%        | 63,11%        | 34,35%        | 53,56%        | 49,65%        | 49,34%        | 63,30%        | 60,99%        |
| Tempo de permanência (em dias):             | 3             | 3             | 3             | 3             | 3             | 5             | 2             | 4             | 3             | 3             |
| Diária média por quarto vendido (em reais): | 267,63        | 389,78        | 269,28        | 169,62        | 130,76        | 262,80        | 223,66        | 316,79        | 226,04        | 152,37        |
| <b>Cobra-se 10% de Taxa de Serviço</b>      | <b>Geral</b>  | <b>5*</b>     | <b>4*</b>     | <b>3*</b>     | <b>2*</b>     | <b>Flat</b>   | <b>Área 1</b> | <b>Área 2</b> | <b>Área 3</b> | <b>Área 4</b> |
| Sim   | 46,59%        | 66,67%        | 47,06%        | 41,18%        | 0,00%         | 7,69%         | 20,00%        | 33,33%        | 42,86%        | 22,22%        |
| Não   | 53,41%        | 33,33%        | 52,94%        | 58,82%        | 100,00%       | 92,31%        | 80,00%        | 66,67%        | 57,14%        | 77,78%        |
| Não respondeu                               | 0,00%         | 0,00%         | 0,00%         | 0,00%         | 0,00%         | 0,00%         | 0,00%         | 0,00%         | 0,00%         | 0,00%         |
| <b>Faturamento</b>                          | <b>Geral</b>  | <b>5*</b>     | <b>4*</b>     | <b>3*</b>     | <b>2*</b>     | <b>Flat</b>   | <b>Área 1</b> | <b>Área 2</b> | <b>Área 3</b> | <b>Área 4</b> |
| <b>Dinheiro</b>                             | <b>13,13%</b> | <b>5,67%</b>  | <b>13,70%</b> | <b>15,11%</b> | <b>38,74%</b> | <b>13,75%</b> | <b>8,67%</b>  | <b>11,35%</b> | <b>15,10%</b> | <b>23,59%</b> |
| <b>Faturado</b>                             | <b>38,27%</b> | <b>32,17%</b> | <b>47,56%</b> | <b>38,26%</b> | <b>10,75%</b> | <b>42,25%</b> | <b>25,67%</b> | <b>30,73%</b> | <b>41,37%</b> | <b>44,61%</b> |
| <b>Cartão de Crédito</b>                    | <b>45,14%</b> | <b>54,14%</b> | <b>36,62%</b> | <b>45,10%</b> | <b>50,51%</b> | <b>43,25%</b> | <b>64,67%</b> | <b>55,30%</b> | <b>40,73%</b> | <b>31,18%</b> |
| Visa  | 16,90%        | 12,58%        | 14,66%        | 21,88%        | 23,09%        | 21,25%        | 26,67%        | 21,69%        | 17,62%        | 13,25%        |
| MasterCard / Dinners                        | 18,11%        | 26,98%        | 13,33%        | 15,73%        | 16,67%        | 13,25%        | 26,33%        | 19,18%        | 15,20%        | 11,17%        |
| American Express                            | 10,13%        | 14,58%        | 8,63%         | 7,49%         | 10,75%        | 8,75%         | 11,67%        | 14,43%        | 7,90%         | 6,76%         |
| <b>Outros / Não especificados</b>           | <b>3,46%</b>  | <b>8,01%</b>  | <b>2,12%</b>  | <b>1,52%</b>  | <b>0,00%</b>  | <b>0,75%</b>  | <b>1,00%</b>  | <b>2,63%</b>  | <b>2,81%</b>  | <b>0,63%</b>  |
| <b>Tipo de hóspedes :</b>                   | <b>Geral</b>  | <b>5*</b>     | <b>4*</b>     | <b>3*</b>     | <b>2*</b>     | <b>Flat</b>   | <b>Área 1</b> | <b>Área 2</b> | <b>Área 3</b> | <b>Área 4</b> |
| Négocios / Trabalho                         | 42,34%        | 25,36%        | 48,45%        | 47,89%        | 60,28%        | 49,57%        | 35,81%        | 18,60%        | 37,29%        | 68,06%        |
| Convenções / Congressos / Feiras            | 10,54%        | 7,25%         | 12,72%        | 11,45%        | 9,71%         | 10,91%        | 7,62%         | 18,70%        | 8,04%         | 16,09%        |
| Lazer                                       | 28,58%        | 35,67%        | 27,78%        | 24,50%        | 19,06%        | 26,40%        | 12,35%        | 47,69%        | 33,54%        | 10,37%        |
| Integrante Tripulação Aérea                 | 11,57%        | 20,96%        | 7,08%         | 10,91%        | 0,80%         | 1,71%         | 31,15%        | 12,80%        | 13,11%        | 3,08%         |
| Outros / Não Especificados                  | 6,97%         | 10,76%        | 3,97%         | 5,24%         | 10,14%        | 11,41%        | 13,08%        | 2,22%         | 8,02%         | 2,40%         |
| <b>Entrada de hóspedes:</b>                 | <b>Geral</b>  | <b>5*</b>     | <b>4*</b>     | <b>3*</b>     | <b>2*</b>     | <b>Flat</b>   | <b>Área 1</b> | <b>Área 2</b> | <b>Área 3</b> | <b>Área 4</b> |
| Nacionais                                   | 62,77%        | 53,18%        | 65,96%        | 65,86%        | 71,08%        | 70,86%        | 64,91%        | 43,21%        | 63,12%        | 66,63%        |
| Internacionais                              | 37,23%        | 46,82%        | 34,04%        | 34,14%        | 28,92%        | 29,14%        | 35,09%        | 56,79%        | 36,88%        | 33,37%        |
| <b>Procedência Nacional</b>                 | <b>Geral</b>  | <b>5*</b>     | <b>4*</b>     | <b>3*</b>     | <b>2*</b>     | <b>Flat</b>   | <b>Área 1</b> | <b>Área 2</b> | <b>Área 3</b> | <b>Área 4</b> |
| São Paulo (capital)                         | 18,06%        | 10,53%        | 24,17%        | 18,72%        | 15,28%        | 20,91%        | 16,10%        | 12,94%        | 17,83%        | 17,23%        |
| São Paulo (interior)                        | 8,70%         | 10,31%        | 8,07%         | 9,75%         | 3,65%         | 2,64%         | 2,29%         | 0,43%         | 10,54%        | 14,44%        |
| Minas Gerais                                | 4,51%         | 2,18%         | 5,56%         | 5,23%         | 5,00%         | 6,55%         | 0,47%         | 1,92%         | 4,74%         | 5,67%         |
| Rio de Janeiro                              | 6,97%         | 5,03%         | 7,94%         | 6,18%         | 9,24%         | 14,13%        | 0,48%         | 4,69%         | 6,72%         | 9,26%         |
| Distrito Federal                            | 3,97%         | 3,07%         | 3,96%         | 4,81%         | 6,44%         | 1,81%         | 0,04%         | 1,38%         | 5,22%         | 3,05%         |
| Rio Grande do Sul                           | 3,30%         | 1,01%         | 3,85%         | 4,95%         | 3,95%         | 2,82%         | 0,05%         | 1,18%         | 3,73%         | 3,96%         |
| Bahia                                       | 1,77%         | 0,88%         | 2,64%         | 1,51%         | 2,80%         | 1,66%         | 0,04%         | 0,61%         | 2,06%         | 1,31%         |
| Pernambuco / Alagoas / Sergipe              | 1,58%         | 0,96%         | 1,45%         | 1,63%         | 2,60%         | 4,65%         | 0,00%         | 1,28%         | 1,66%         | 1,34%         |
| Paraná                                      | 1,73%         | 0,73%         | 1,73%         | 2,26%         | 4,35%         | 1,61%         | 0,04%         | 0,92%         | 1,99%         | 1,40%         |
| Santa Catarina                              | 1,68%         | 0,54%         | 1,56%         | 2,14%         | 3,35%         | 4,65%         | 0,05%         | 1,11%         | 1,68%         | 1,73%         |
| Espírito Santo                              | 1,62%         | 0,40%         | 0,78%         | 2,08%         | 9,54%         | 3,08%         | 0,04%         | 0,75%         | 0,98%         | 3,45%         |
| <b>Estados não especificados</b>            | <b>8,88%</b>  | <b>17,55%</b> | <b>4,26%</b>  | <b>6,61%</b>  | <b>4,90%</b>  | <b>6,36%</b>  | <b>45,32%</b> | <b>16,00%</b> | <b>5,97%</b>  | <b>3,80%</b>  |
| <b>Procedência Internacional</b>            | <b>Geral</b>  | <b>5*</b>     | <b>4*</b>     | <b>3*</b>     | <b>2*</b>     | <b>Flat</b>   | <b>Área 1</b> | <b>Área 2</b> | <b>Área 3</b> | <b>Área 4</b> |
| <b>América do Sul</b>                       | <b>7,83%</b>  | <b>8,22%</b>  | <b>6,97%</b>  | <b>9,97%</b>  | <b>5,00%</b>  | <b>1,81%</b>  | <b>6,88%</b>  | <b>7,68%</b>  | <b>8,93%</b>  | <b>7,33%</b>  |
| Argentina                                   | 2,67%         | 3,19%         | 3,03%         | 2,16%         | 1,75%         | 1,21%         | 0,48%         | 3,72%         | 3,10%         | 1,78%         |
| Chile                                       | 1,77%         | 2,54%         | 1,23%         | 1,94%         | 1,30%         | 0,45%         | 4,60%         | 1,45%         | 2,03%         | 0,77%         |
| Uruguai                                     | 0,74%         | 0,22%         | 1,32%         | 0,83%         | 0,20%         | 0,00%         | 0,11%         | 0,42%         | 0,82%         | 0,71%         |
| Paraguai                                    | 0,44%         | 0,04%         | 0,33%         | 0,93%         | 1,10%         | 0,00%         | 0,03%         | 0,08%         | 0,31%         | 1,33%         |
| Outros países da América do Sul             | 2,21%         | 2,24%         | 1,07%         | 4,10%         | 0,65%         | 0,15%         | 1,66%         | 2,02%         | 2,68%         | 2,74%         |
| <b>América do Norte</b>                     | <b>9,62%</b>  | <b>18,96%</b> | <b>7,69%</b>  | <b>4,37%</b>  | <b>5,09%</b>  | <b>3,28%</b>  | <b>15,27%</b> | <b>22,36%</b> | <b>9,07%</b>  | <b>5,37%</b>  |
| Estados Unidos                              | 7,83%         | 16,93%        | 5,92%         | 2,53%         | 3,55%         | 2,78%         | 11,77%        | 20,40%        | 7,59%         | 3,03%         |
| Canadá                                      | 0,83%         | 0,53%         | 0,90%         | 1,06%         | 1,00%         | 0,51%         | 0,15%         | 0,62%         | 0,73%         | 1,55%         |
| México                                      | 0,97%         | 1,50%         | 0,87%         | 0,79%         | 0,55%         | 0,00%         | 3,35%         | 1,35%         | 0,76%         | 0,79%         |
| <b>Europa</b>                               | <b>13,92%</b> | <b>13,00%</b> | <b>14,75%</b> | <b>12,73%</b> | <b>13,99%</b> | <b>20,77%</b> | <b>8,21%</b>  | <b>19,27%</b> | <b>13,31%</b> | <b>12,55%</b> |
| Portugal                                    | 1,82%         | 2,00%         | 2,00%         | 1,55%         | 2,30%         | 0,66%         | 4,84%         | 1,43%         | 1,43%         | 2,08%         |
| Espanha                                     | 1,53%         | 1,46%         | 2,13%         | 1,13%         | 1,60%         | 0,20%         | 0,20%         | 1,44%         | 1,82%         | 0,96%         |
| França                                      | 2,75%         | 3,14%         | 3,46%         | 1,51%         | 3,95%         | 1,77%         | 0,20%         | 4,54%         | 2,79%         | 1,91%         |
| Inglaterra                                  | 1,85%         | 2,33%         | 1,70%         | 1,38%         | 2,75%         | 1,92%         | 0,24%         | 4,22%         | 1,56%         | 1,90%         |
| Itália                                      | 1,25%         | 1,01%         | 1,04%         | 1,57%         | 1,00%         | 2,58%         | 0,10%         | 2,43%         | 1,09%         | 1,44%         |
| Escandinávia                                | 0,68%         | 0,57%         | 0,61%         | 0,84%         | 0,00%         | 1,57%         | 0,06%         | 1,29%         | 0,65%         | 0,65%         |
| Alemanha                                    | 1,64%         | 1,13%         | 1,68%         | 1,90%         | 1,45%         | 3,03%         | 0,37%         | 2,12%         | 1,85%         | 0,81%         |
| Holanda / Bélgica / Luxemburgo              | 0,45%         | 0,42%         | 0,32%         | 0,59%         | 0,75%         | 0,40%         | 0,01%         | 0,79%         | 0,40%         | 0,65%         |
| Áustria / Suíça                             | 1,32%         | 0,54%         | 1,53%         | 1,00%         | 0,20%         | 7,69%         | 2,04%         | 0,59%         | 1,19%         | 0,61%         |
| Europa do Leste                             | 0,61%         | 0,38%         | 0,29%         | 1,27%         | 0,00%         | 0,96%         | 0,15%         | 0,41%         | 0,54%         | 1,54%         |
| <b>Ásia</b>                                 | <b>1,67%</b>  | <b>0,94%</b>  | <b>1,96%</b>  | <b>2,54%</b>  | <b>0,80%</b>  | <b>0,00%</b>  | <b>1,31%</b>  | <b>0,80%</b>  | <b>1,76%</b>  | <b>2,65%</b>  |
| Japão                                       | 0,60%         | 0,48%         | 0,37%         | 1,07%         | 0,80%         | 0,00%         | 0,66%         | 0,18%         | 0,52%         | 1,44%         |
| China / Coreia                              | 1,07%         | 0,46%         | 1,59%         | 1,47%         | 0,00%         | 0,00%         | 0,66%         | 0,62%         | 1,24%         | 1,21%         |
| <b>África</b>                               | <b>1,08%</b>  | <b>0,55%</b>  | <b>1,21%</b>  | <b>1,45%</b>  | <b>1,65%</b>  | <b>0,60%</b>  | <b>0,03%</b>  | <b>0,61%</b>  | <b>1,06%</b>  | <b>1,76%</b>  |
| <b>Outros países ou não especificados</b>   | <b>3,09%</b>  | <b>5,16%</b>  | <b>1,45%</b>  | <b>3,07%</b>  | <b>2,40%</b>  | <b>2,68%</b>  | <b>3,94%</b>  | <b>6,06%</b>  | <b>2,75%</b>  | <b>3,71%</b>  |

Obs.:As áreas compreendem os seguintes bairros: 1 – Barra/São Conrado; 2 – Ipanema/Leblon; 3 – Copacabana/Leme; 4 – Os outros bairros não relacionados.

## Resultado da Opinião do Comércio

Maio 2008/2009

| Situação do Setor   |            | mai/08        | jun/08        | jul/08        | ago/08        | set/08        | out/08       | nov/08       | dez/08        | jan/09        | fev/09        | mar/09        | abr/09        | mai/09        |
|---|------------|---------------|---------------|---------------|---------------|---------------|--------------|--------------|---------------|---------------|---------------|---------------|---------------|---------------|
| Como ficou o faturamento no mês atual em relação ao mesmo mês do ano passado foi: | Maior      | 37,50%        | 29,41%        | 50,00%        | 15,38%        | 43,75%        | 85,71%       | 73,33%       | 58,33%        | 56,25%        | 58,33%        | 43,75%        | 42,86%        | 14,29%        |
|   | Igual      | 37,50%        | 23,53%        | 25,00%        | 46,15%        | 12,50%        | 14,29%       | 20,00%       | 16,67%        | 18,75%        | 25,00%        | 31,25%        | 42,86%        | 21,43%        |
|   | Menor      | 25,00%        | 47,06%        | 43,75%        | 38,46%        | 43,75%        | 0,00%        | 6,67%        | 25,00%        | 25,00%        | 16,67%        | 25,00%        | 14,29%        | 64,29%        |
| <b>Estimativa</b>   |            | <b>4,91%</b>  | <b>-1,94%</b> | <b>-2,36%</b> | <b>-2,08%</b> | <b>-1,82%</b> | <b>8,65%</b> | <b>6,36%</b> | <b>-1,46%</b> | <b>7,45%</b>  | <b>5,50%</b>  | <b>3,05%</b>  | <b>5,89%</b>  | <b>-4,31%</b> |
| Como ficou o preço dos fornecedores no mês atual em relação ao mês anterior:      | Aumentou   | 28,57%        | 46,67%        | 31,25%        | 23,08%        | 20,00%        | 35,71%       | 26,67%       | 58,33%        | 26,67%        | 25,00%        | 18,75%        | 26,67%        | 21,43%        |
|   | Manteve-se | 71,43%        | 53,33%        | 68,75%        | 76,92%        | 80,00%        | 64,29%       | 73,33%       | 41,67%        | 66,67%        | 75,00%        | 81,25%        | 66,67%        | 78,57%        |
|   | Diminuiu   | 0,00%         | 0,00%         | 0,00%         | 0,00%         | 0,00%         | 0,00%        | 0,00%        | 0,00%         | 6,67%         | 0,00%         | 0,00%         | 6,67%         | 0,00%         |
| <b>Estimativa</b>   |            | <b>1,89%</b>  | <b>1,70%</b>  | <b>2,91%</b>  | <b>1,15%</b>  | <b>0,79%</b>  | <b>2,14%</b> | <b>2,10%</b> | <b>3,94%</b>  | <b>2,17%</b>  | <b>1,00%</b>  | <b>0,84%</b>  | <b>1,53%</b>  | <b>0,93%</b>  |
| Como ficará o preço dos fornecedores no mês seguinte em relação ao mês atual:     | Aumentará  | 13,33%        | 13,33%        | 12,50%        | 0,00%         | 6,25%         | 14,29%       | 23,08%       | 25,00%        | 6,67%         | 0,00%         | 0,00%         | 0,00%         | 8,33%         |
|   | Manterá    | 86,67%        | 86,67%        | 87,50%        | 100,00%       | 93,75%        | 85,71%       | 76,92%       | 75,00%        | 86,67%        | 100,00%       | 93,33%        | 100,00%       | 83,33%        |
|   | Diminuirá  | 0,00%         | 0,00%         | 0,00%         | 0,00%         | 0,00%         | 0,00%        | 0,00%        | 0,00%         | 6,67%         | 0,00%         | 6,67%         | 0,00%         | 8,33%         |
| <b>Estimativa</b>   |            | <b>0,00%</b>  | <b>0,00%</b>  | <b>0,02%</b>  | <b>0,00%</b>  | <b>0,00%</b>  | <b>0,01%</b> | <b>0,01%</b> | <b>0,01%</b>  | <b>0,00%</b>  | <b>0,00%</b>  | <b>-0,01%</b> | <b>0,00%</b>  | <b>0,02%</b>  |
| Como ficou o número de empregados no mês atual em relação ao mês anterior:        | Aumentou   | 0,00%         | 0,00%         | 0,00%         | 0,00%         | 0,00%         | 0,00%        | 0,00%        | 0,00%         | 6,25%         | 0,00%         | 0,00%         | 0,00%         | 0,00%         |
|   | Manteve-se | 86,67%        | 88,24%        | 93,75%        | 100,00%       | 93,75%        | 100,00%      | 100,00%      | 100,00%       | 87,50%        | 100,00%       | 93,75%        | 86,67%        | 78,57%        |
|   | Diminuiu   | 13,33%        | 11,76%        | 6,25%         | 0,00%         | 6,25%         | 0,00%        | 0,00%        | 0,00%         | 6,25%         | 0,00%         | 6,25%         | 13,33%        | 21,43%        |
| <b>Estimativa</b>   |            | <b>-0,27%</b> | <b>-1,18%</b> | <b>-0,31%</b> | <b>0,00%</b>  | <b>0,00%</b>  | <b>0,00%</b> | <b>0,00%</b> | <b>0,00%</b>  | <b>-0,09%</b> | <b>0,00%</b>  | <b>-0,13%</b> | <b>-0,27%</b> | <b>-0,68%</b> |
| Como ficará o número de empregados para o mês seguinte em relação ao mês atual:   | Aumentará  | 0,00%         | 0,00%         | 6,25%         | 0,00%         | 6,25%         | 0,00%        | 7,14%        | 8,33%         | 0,00%         | 0,00%         | 0,00%         | 6,67%         | 0,00%         |
|   | Manterá    | 100,00%       | 100,00%       | 87,50%        | 100,00%       | 93,75%        | 100,00%      | 92,86%       | 83,33%        | 93,75%        | 83,33%        | 80,00%        | 80,00%        | 100,00%       |
|   | Diminuirá  | 0,00%         | 0,00%         | 6,25%         | 0,00%         | 0,00%         | 0,00%        | 0,00%        | 8,33%         | 6,25%         | 16,67%        | 20,00%        | 13,33%        | 0,00%         |
| <b>Estimativa</b>   |            | <b>0,00%</b>  | <b>0,00%</b>  | <b>1,00%</b>  | <b>0,00%</b>  | <b>0,69%</b>  | <b>0,00%</b> | <b>0,29%</b> | <b>-0,17%</b> | <b>0,00%</b>  | <b>-0,25%</b> | <b>-0,03%</b> | <b>-0,47%</b> | <b>0,00%</b>  |

Fonte: Fecomércio-RJ

## Série Histórica

| <b>Dados sobre ocupação:</b>                | mai/02 | mai/03 | mai/04 | mai/05 | mai/06 | mai/07 | mai/08 | mai/09 |
|---|--------|--------|--------|--------|--------|--------|--------|--------|
| Ocupação média do mês:                      | 52,71% | 54,83% | 58,49% | 53,40% | 55,12% | 55,12% | 58,94% | 58,94% |
| Tempo de permanência (média em dias):       | 3      | 3      | 2      | 2      | 2      | 3      | 3      | 3      |
| Diária média por quarto vendido (em reais): | 145,12 | 153,04 | 207,13 | 206,80 | 203,98 | 237,73 | 241,55 | 267,63 |

\*Incluindo Diária

| <b>Cobra-se 10% de Taxa de Serviço</b> | mai/02 | mai/03 | mai/04 | mai/05 | mai/06 | mai/07 | mai/08 | mai/09 |
|--|--------|--------|--------|--------|--------|--------|--------|--------|
| Sim                                    | -      | -      | 42,37% | 24,86% | 35,88% | 40,54% | 38,88% | 46,59% |
| Não                                    | -      | -      | 49,18% | 69,25% | 57,09% | 50,28% | 49,86% | 53,41% |
| Não Respondeu                          | -      | -      | 8,45%  | 5,89%  | 7,03%  | 9,18%  | 11,25% | 0,00%  |

| <b>Faturamento</b>                | mai/02 | mai/03 | mai/04 | mai/05 | mai/06 | mai/07 | mai/08 | mai/09 |
|-----------------------------------|--------|--------|--------|--------|--------|--------|--------|--------|
| <b>Dinheiro</b>                   | -      | -      | 15,01% | 17,89% | 9,79%  | 13,46% | 13,19% | 13,13% |
| <b>Faturado</b>                   | -      | -      | 46,17% | 38,39% | 44,60% | 41,36% | 44,94% | 38,27% |
| <b>Cartão de Crédito</b>          | -      | -      | 35,99% | 41,60% | 38,24% | 39,91% | 37,72% | 45,14% |
| Visa                              | -      | -      | 16,04% | 18,78% | 17,29% | 18,62% | 17,91% | 16,90% |
| Master Card/Dinners               | -      | -      | 10,90% | 13,31% | 14,22% | 11,20% | 11,16% | 18,11% |
| American Express                  | -      | -      | 9,05%  | 9,51%  | 6,72%  | 10,09% | 8,66%  | 10,13% |
| <b>Outros / Não Especificados</b> | -      | -      | 2,83%  | 2,13%  | 7,38%  | 5,27%  | 4,15%  | 3,46%  |

| <b>Tipo de Hóspedes :</b>        | mai/02 | mai/03 | mai/04 | mai/05 | mai/06 | mai/07 | mai/08 | mai/09 |
|----------------------------------|--------|--------|--------|--------|--------|--------|--------|--------|
| Négocios / Trabalho              | 54,41% | 50,72% | 47,00% | 50,65% | 41,36% | 38,66% | 45,72% | 42,34% |
| Convenções / Congressos / Feiras | 12,61% | 12,50% | 14,46% | 12,36% | 13,59% | 17,30% | 11,33% | 10,54% |
| Lazer                            | 22,63% | 22,88% | 28,00% | 27,56% | 34,39% | 27,64% | 32,33% | 28,58% |
| Integrante Tripulação Aérea      | 5,06%  | 6,28%  | 5,35%  | 4,86%  | 4,70%  | 9,80%  | 2,32%  | 11,57% |
| Outros / Não Especificados       | 5,75%  | 7,62%  | 5,20%  | 4,57%  | 5,97%  | 6,61%  | 8,30%  | 6,97%  |

| <b>Entrada de Hóspedes:</b> | mai/02 | mai/03 | mai/04 | mai/05 | mai/06 | mai/07 | mai/08 | mai/09 |
|-----------------------------|--------|--------|--------|--------|--------|--------|--------|--------|
| Nacionais                   | 64,30% | 66,09% | 55,43% | 55,44% | 60,86% | 58,58% | 55,45% | 62,77% |
| Internacionais              | 35,70% | 33,91% | 44,57% | 44,56% | 39,14% | 41,42% | 44,55% | 37,23% |

| <b>Procedência Nacional</b>         | mai/02 | mai/03 | mai/04 | mai/05 | mai/06 | mai/07 | mai/08 | mai/09 |
|-------------------------------------|--------|--------|--------|--------|--------|--------|--------|--------|
| São Paulo ( Capital )               | -      | 40,19% | 21,69% | 21,00% | 22,97% | 22,27% | 20,58% | 18,06% |
| São Paulo ( Interior )              | -      | 7,98%  | 6,54%  | 6,06%  | 6,95%  | 6,12%  | 5,01%  | 8,70%  |
| Minas Gerais                        | -      | 7,98%  | 4,13%  | 4,58%  | 4,20%  | 3,74%  | 4,30%  | 4,51%  |
| Rio de Janeiro                      | -      | 9,30%  | 3,97%  | 4,87%  | 6,05%  | 4,82%  | 9,19%  | 6,97%  |
| Distrito Federal                    | -      | 5,21%  | 2,60%  | 2,66%  | 3,55%  | 3,13%  | 3,76%  | 3,97%  |
| Rio Grande do Sul                   | -      | 4,73%  | 2,34%  | 2,18%  | 2,36%  | 2,03%  | 2,49%  | 3,30%  |
| Bahia                               | -      | 3,30%  | 2,67%  | 1,77%  | 2,08%  | 1,61%  | 1,92%  | 1,77%  |
| Pernambuco / Alagoas / Sergipe      | -      | 3,70%  | 1,97%  | 1,29%  | 1,79%  | 1,27%  | 1,17%  | 1,58%  |
| Paraná                              | -      | 2,90%  | 1,34%  | 1,59%  | 2,47%  | 1,56%  | 1,34%  | 1,73%  |
| Santa Catarina                      | -      | 1,77%  | 1,03%  | 1,01%  | 1,34%  | 1,74%  | 1,09%  | 1,68%  |
| Espírito Santo                      | -      | 2,15%  | 1,46%  | 1,39%  | 1,44%  | 0,96%  | 0,95%  | 1,62%  |
| Outros Estados ou não Especificados | -      | 2,42%  | 5,69%  | 7,05%  | 5,66%  | 9,33%  | 3,65%  | 8,88%  |

| <b>Procedência Internacional</b>          | mai/02 | mai/03        | mai/04        | mai/05        | mai/06        | mai/07        | mai/08        | mai/09        |
|---|--------|---------------|---------------|---------------|---------------|---------------|---------------|---------------|
| <b>América do Sul</b>                     | -      | <b>18,37%</b> | <b>6,73%</b>  | <b>6,18%</b>  | <b>6,09%</b>  | <b>6,98%</b>  | <b>9,69%</b>  | <b>7,83%</b>  |
| Argentina                                 | -      | 8,38%         | 2,90%         | 2,51%         | 2,38%         | 2,17%         | 3,92%         | 2,67%         |
| Chile                                     | -      | 4,47%         | 1,25%         | 1,10%         | 0,83%         | 1,19%         | 1,41%         | 1,77%         |
| Uruguai                                   | -      | 1,39%         | 0,46%         | 0,30%         | 0,25%         | 0,14%         | 0,26%         | 0,74%         |
| Paraguai                                  | -      | 0,81%         | 0,16%         | 0,15%         | 0,29%         | 0,49%         | 0,30%         | 0,44%         |
| Outros Países da América do Sul           | -      | 3,32%         | 1,97%         | 2,12%         | 2,34%         | 3,00%         | 3,81%         | 2,21%         |
| <b>América do Norte</b>                   | -      | <b>22,48%</b> | <b>10,62%</b> | <b>13,89%</b> | <b>8,81%</b>  | <b>10,69%</b> | <b>11,74%</b> | <b>9,62%</b>  |
| Estados Unidos                            | -      | 18,54%        | 8,41%         | 12,13%        | 7,17%         | 9,02%         | 9,92%         | 7,83%         |
| Canadá                                    | -      | 2,22%         | 0,69%         | 0,85%         | 1,10%         | 1,04%         | 0,87%         | 0,83%         |
| México                                    | -      | 1,72%         | 1,52%         | 0,90%         | 0,53%         | 0,63%         | 0,96%         | 0,97%         |
| <b>Europa</b>                             | -      | <b>45,99%</b> | <b>19,14%</b> | <b>18,09%</b> | <b>16,26%</b> | <b>12,27%</b> | <b>15,66%</b> | <b>13,92%</b> |
| Portugal                                  | -      | 0,00%         | 2,29%         | 1,94%         | 1,41%         | 1,23%         | 1,04%         | 1,82%         |
| Espanha                                   | -      | 4,64%         | 2,53%         | 2,29%         | 1,89%         | 1,60%         | 2,07%         | 1,53%         |
| França                                    | -      | 8,33%         | 4,33%         | 3,36%         | 2,83%         | 1,93%         | 4,13%         | 2,75%         |
| Inglaterra                                | -      | 5,30%         | 2,87%         | 2,68%         | 2,29%         | 1,92%         | 2,52%         | 1,85%         |
| Itália                                    | -      | 5,38%         | 2,11%         | 1,99%         | 1,61%         | 1,33%         | 1,36%         | 1,25%         |
| Escandinávia                              | -      | 2,39%         | 0,98%         | 0,78%         | 0,75%         | 1,02%         | 0,59%         | 0,68%         |
| Alemanha                                  | -      | 4,89%         | 1,87%         | 2,63%         | 2,14%         | 1,40%         | 1,93%         | 1,64%         |
| Holanda / Bélgica / Luxemburgo            | -      | 0,00%         | 1,01%         | 0,94%         | 1,98%         | 0,48%         | 0,50%         | 0,45%         |
| Áustria / Suíça                           | -      | 0,00%         | 0,48%         | 0,65%         | 0,56%         | 0,71%         | 0,64%         | 1,32%         |
| Europa do Leste                           | -      | 1,90%         | 0,67%         | 0,84%         | 0,81%         | 0,65%         | 0,87%         | 0,61%         |
| <b>Ásia</b>                               | -      | <b>5,79%</b>  | <b>2,11%</b>  | <b>2,26%</b>  | <b>2,13%</b>  | <b>1,77%</b>  | <b>1,38%</b>  | <b>1,67%</b>  |
| Japão                                     | -      | 1,97%         | 0,63%         | 0,74%         | 0,94%         | 0,50%         | 0,75%         | 0,60%         |
| China / Coréia                            | -      | 1,13%         | 1,49%         | 1,52%         | 1,19%         | 1,26%         | 0,63%         | 1,07%         |
| <b>África</b>                             | -      | <b>4,45%</b>  | <b>1,05%</b>  | <b>0,93%</b>  | <b>1,01%</b>  | <b>0,97%</b>  | <b>2,21%</b>  | <b>1,08%</b>  |
| <b>Outros Países ou não Especificados</b> | -      | <b>4,30%</b>  | <b>4,90%</b>  | <b>3,22%</b>  | <b>4,84%</b>  | <b>8,73%</b>  | <b>3,87%</b>  | <b>3,09%</b>  |

Fonte: Fecomércio-RJ

As viagens para tratar de negócios foram os principais motivos de estada no Rio de Janeiro durante o mês de maio, com um total de 42,34% das diárias. O percentual ficou abaixo do computado em maio do ano passado (45,72%). Turistas a passeio na cidade representaram 28,58% contra 32,33% no mesmo período de 2008.

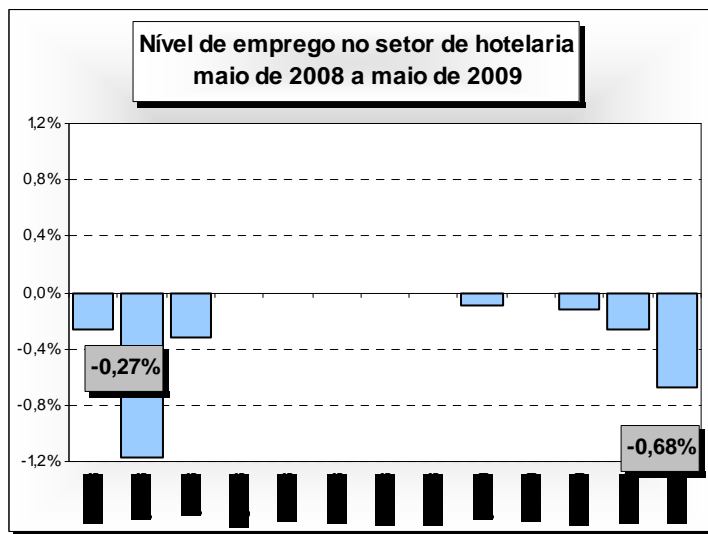
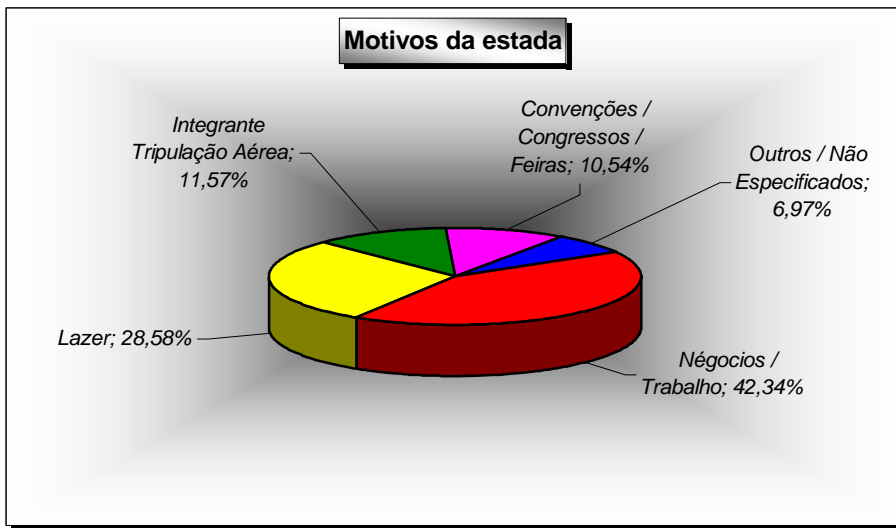



Arteiras Comunicação – (21) 2556-0453 / 9129-8125  
 Luiza Sampaio / Francisco Wesley  
[luiza@arteiras.com.br](mailto:luiza@arteiras.com.br) / [fwesley@arteiras.com.br](mailto:fwesley@arteiras.com.br)