

# Anuário Estatístico

## ABIH-RJ

# 2004

---

## Índice

Introdução .....	3
Taxa de Ocupação por categoria da Unidade de Hospedagem.....	4
Taxa de Ocupação por localidade da Unidade de Hospedagem.....	5
Diária Média por Quarto Vendido.....	7
Motivo da Estada.....	7
Participação das Formas de Pagamento no Faturamento.....	9
Tempo de Permanência.....	10
Entrada dos Hóspedes.....	11
Procedência dos Hóspedes Nacionais.....	13
Procedência dos Hóspedes Internacionais.....	17
Estimativa do número de Hóspedes em 2004.....	22

## Anuário Estatístico ABIH-RJ - 2004

---

### Introdução

Este anuário tem como proposta apresentar informações sobre o setor de hospedagem da Cidade do Rio de Janeiro, observadas ao longo do ano de 2004, traçando um perfil das empresas do ramo, servindo, assim, como instrumento para os empresários nos momentos de tomada de decisão.

Visando melhorar a qualidade dos dados coletados, aumentar o número de informantes e ampliar, mais para frente, a abrangência geográfica de forma que, haja representatividade a nível estadual, o Instituto Fecomércio-RJ, em parceria com a Associação Brasileira da Indústria de Hotéis do Estado do Rio de Janeiro – ABIH-RJ, passou, a partir do mês de setembro de 2003, a coordenar a pesquisa, objetivando contribuir, também, com o desenvolvimento do turismo da Cidade do Rio de Janeiro.

De acordo com a metodologia, os resultados são definidos como uma média ponderada das médias (simples) obtidas em cada categoria de UH. Tais pesos levam em consideração a representatividade do número de quartos da categoria no total de quartos destinados à hospedagem no Rio de Janeiro.

## Taxa de Ocupação

por categoria da unidade de hospedagem

Em uma análise em relação aos últimos quatro anos, observa-se que a taxa de ocupação dos hotéis no ano de 2004, que ficou em 61,75%, ficou acima da observada nos dois anos anteriores. A tabela abaixo apresenta a ocupação nas Unidades Hoteleiras (UH's) segundo a categoria. A Taxa de Ocupação é calculada em função do número de "room night" vendidos no mês sobre a capacidade total da UH. No caso dos Hotéis Residência (ou Flat's), a referência utilizada foi somente os quartos disponibilizados para o "POOL".

Média de Ocupação (%)	
Ano 2000	69,96%
Ano 2001	66,60%
Ano 2002	61,71%
Ano 2003	60,90%
Ano 2004	61,75%

	Total	5*	4*	3*	2*	Flat
<b>Média 2004</b>	<b>61,75%</b>	<b>61,89%</b>	<b>67,26%</b>	<b>59,44%</b>	<b>58,08%</b>	<b>41,81%</b>
<b>Janeiro</b>	63,37%	58,90%	68,22%	66,09%	57,80%	47,28%
<b>Fevereiro</b>	70,61%	67,13%	70,02%	75,32%	70,90%	66,95%
<b>Março</b>	63,75%	67,61%	68,89%	50,14%	74,64%	75,15%
<b>Abril</b>	59,33%	60,80%	66,38%	58,13%	39,78%	31,85%
<b>Mai</b>	58,49%	76,88%	63,16%	41,65%	53,21%	23,79%
<b>Junho</b>	52,24%	51,00%	57,73%	51,67%	52,57%	26,05%
<b>Julho</b>	55,94%	48,22%	63,37%	56,46%	69,29%	34,33%
<b>Agosto</b>	60,36%	55,72%	69,91%	57,45%	61,21%	40,13%
<b>Setembro*</b>	62,24%	57,42%	68,76%	65,80%	45,69%	44,21%
<b>Outubro</b>	66,15%	64,27%	72,05%	66,62%	55,48%	46,70%
<b>Novembro</b>	70,81%	75,96%	77,52%	65,53%	61,97%	36,45%
<b>Dezembro</b>	57,74%	58,74%	61,13%	58,42%	54,46%	28,85%

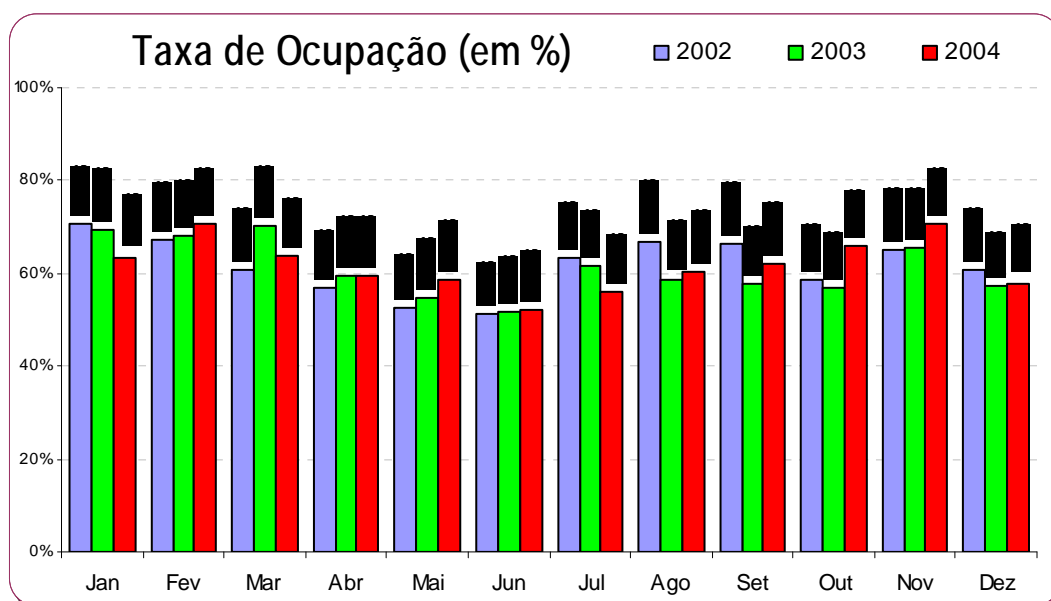

---

## Taxa de Ocupação

por localidade da unidade de hospedagem

A Taxa de Ocupação do setor também é calculada por bairro de localização das unidades, de forma que, quatro áreas da cidade do Rio de Janeiro foram definidas:

- ◆ Área 1: Barra da Tijuca e São Conrado;
- ◆ Área 2: Ipanema e Leblon;
- ◆ Área 3: Copacabana e Leme;
- ◆ Área 4: Outros bairros não relacionados acima.

Durante todo o ano, as maiores taxas de ocupação foram verificadas entre as unidades de hospedagem localizadas na Área 3, ou seja, nos bairros de Copacabana e Leme, com exceção do mês de janeiro, quando a ocupação nos bairros da Barra da Tijuca e de São Conrado superou.

(continua)

Mês	Localidades	Ocupação
<b>Ano 2004</b>	Área 1: Barra da Tijuca / São Conrado	43,22%
	Área 2: Ipanema / Leblon	59,75%
	Área 3: Copacabana / Leme	67,85%
	Área 4: Outros bairros	53,38%
<b>Janeiro</b>	Área 1: Barra da Tijuca / São Conrado	71,76%
	Área 2: Ipanema / Leblon	63,77%
	Área 3: Copacabana / Leme	68,23%
	Área 4: Outros bairros	55,45%
<b>Fevereiro</b>	Área 1: Barra da Tijuca / São Conrado	60,37%
	Área 2: Ipanema / Leblon	70,86%
	Área 3: Copacabana / Leme	75,58%
	Área 4: Outros bairros	59,88%
<b>Março</b>	Área 1: Barra da Tijuca / São Conrado	48,71%
	Área 2: Ipanema / Leblon	69,07%
	Área 3: Copacabana / Leme	77,47%
	Área 4: Outros bairros	36,75%
<b>Abril</b>	Área 1: Barra da Tijuca / São Conrado	12,24%
	Área 2: Ipanema / Leblon	59,75%
	Área 3: Copacabana / Leme	66,64%
	Área 4: Outros bairros	54,80%

(conclusão)

Mês	Localidades	Ocupação
<b>Maio</b>	Área 1: Barra da Tijuca / São Conrado	29,12%
	Área 2: Ipanema / Leblon	52,76%
	Área 3: Copacabana / Leme	70,22%
	Área 4: Outros bairros	41,92%
<b>Junho</b>	Área 1: Barra da Tijuca / São Conrado	41,53%
	Área 2: Ipanema / Leblon	49,94%
	Área 3: Copacabana / Leme	54,97%
	Área 4: Outros bairros	51,73%
<b>Julho</b>	Área 1: Barra da Tijuca / São Conrado	27,93%
	Área 2: Ipanema / Leblon	50,72%
	Área 3: Copacabana / Leme	59,28%
	Área 4: Outros bairros	53,19%
<b>Agosto</b>	Área 1: Barra da Tijuca / São Conrado	41,69%
	Área 2: Ipanema / Leblon	56,10%
	Área 3: Copacabana / Leme	65,74%
	Área 4: Outros bairros	52,82%
<b>Setembro</b>	Área 1: Barra da Tijuca / São Conrado	53,96%
	Área 2: Ipanema / Leblon	58,41%
	Área 3: Copacabana / Leme	63,18%
	Área 4: Outros bairros	62,20%
<b>Outubro</b>	Área 1: Barra da Tijuca / São Conrado	53,92%
	Área 2: Ipanema / Leblon	63,42%
	Área 3: Copacabana / Leme	71,14%
	Área 4: Outros bairros	60,72%
<b>Novembro</b>	Área 1: Barra da Tijuca / São Conrado	40,09%
	Área 2: Ipanema / Leblon	68,25%
	Área 3: Copacabana / Leme	79,43%
	Área 4: Outros bairros	59,72%
<b>Dezembro</b>	Área 1: Barra da Tijuca / São Conrado	37,28%
	Área 2: Ipanema / Leblon	53,96%
	Área 3: Copacabana / Leme	62,26%
	Área 4: Outros bairros	51,39%

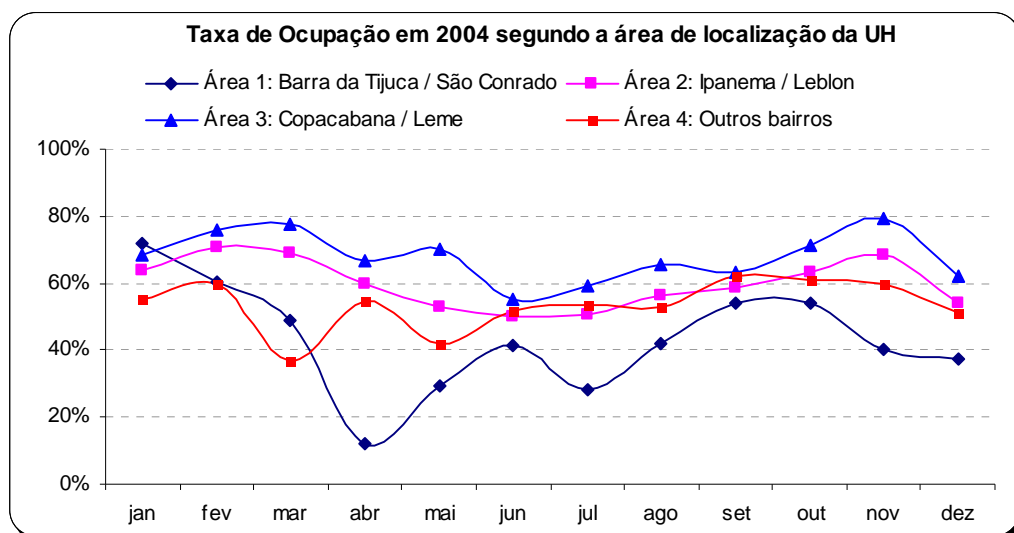

---

## Diária Média por Quarto Vendido

A diária média do quarto vendido (em R\$) desconsidera a taxa de serviço, ou seja, os 10% no caso de cobrança, além do ISS, PIS, COFINS, os gastos com alimentação (como café da manhã e/ou almoço), estacionamento e outros serviços (como telefone). Esses dados estão classificados tanto pela categoria das UH's, quanto pela área em que estas estão localizadas, conforme tabelas a seguir.

Mês	Categoria da UH					Área de Localização da UH			
	5*	4*	3*	2*	Flat	Área 1	Área 2	Área 3	Área 4
<b>Janeiro</b>	R\$ 345,81	R\$ 172,97	R\$ 139,14	R\$ 113,69	R\$ 193,40	R\$ 225,86	R\$ 276,31	R\$ 171,10	R\$ 130,95
<b>Fevereiro</b>	R\$ 432,34	R\$ 202,48	R\$ 178,62	R\$ 106,66	R\$ 195,47	R\$ 190,55	R\$ 323,84	R\$ 211,16	R\$ 164,40
<b>Março</b>	R\$ 305,49	R\$ 169,05	R\$ 144,51	R\$ 94,00	R\$ 160,68	R\$ 194,76	R\$ 240,37	R\$ 165,88	R\$ 141,66
<b>Abril</b>	R\$ 305,79	R\$ 169,01	R\$ 136,74	R\$ 96,46	R\$ 164,50	R\$ 172,65	R\$ 254,85	R\$ 168,75	R\$ 129,10
<b>Mai</b>	R\$ 330,99	R\$ 193,44	R\$ 128,30	R\$ 96,22	R\$ 153,08	R\$ 167,02	R\$ 295,52	R\$ 169,07	R\$ 122,68
<b>Junho</b>	R\$ 311,92	R\$ 190,67	R\$ 135,48	R\$ 91,26	R\$ 165,10	R\$ 187,01	R\$ 269,65	R\$ 163,14	R\$ 125,89
<b>Julho</b>	R\$ 313,52	R\$ 189,41	R\$ 131,80	R\$ 90,53	R\$ 225,74	R\$ 307,73	R\$ 292,15	R\$ 164,71	R\$ 124,97
<b>Agosto</b>	R\$ 362,32	R\$ 201,17	R\$ 143,10	R\$ 96,71	R\$ 160,56	R\$ 167,59	R\$ 274,58	R\$ 185,84	R\$ 124,41
<b>Setembro</b>	R\$ 303,25	R\$ 170,64	R\$ 143,09	R\$ 100,50	R\$ 146,55	R\$ 140,51	R\$ 243,10	R\$ 167,86	R\$ 129,66
<b>Outubro</b>	R\$ 329,06	R\$ 199,06	R\$ 140,70	R\$ 97,78	R\$ 164,20	R\$ 160,11	R\$ 274,20	R\$ 174,03	R\$ 123,35
<b>Novembro</b>	R\$ 367,30	R\$ 198,92	R\$ 143,49	R\$ 101,08	R\$ 174,01	R\$ 157,10	R\$ 275,94	R\$ 195,60	R\$ 122,21
<b>Dezembro</b>	R\$ 471,67	R\$ 205,36	R\$ 169,16	R\$ 99,48	R\$ 189,03	R\$ 188,75	R\$ 279,73	R\$ 245,66	R\$ 133,93

Fonte: Instituto Fecomércio-RJ

---

## Motivo da Estada

O turismo de negócios foi o principal motivo de venda de estada na cidade do Rio de Janeiro em 2004, pois, em média, 43,44% dos "room nights" foram vendidos por motivo de trabalho ou negócio e 11,83% para hóspedes que vieram participar de convenções, congressos ou feiras. Os Hotéis Residência (Flat) e os de Categoria 3

estrelas foram os que mais se beneficiaram, visto que, em média, 63,81% e 57,24% dos “room nights”, respectivamente, foram vendidos por esses dois motivos este ano. Na comparação com os quatro anos anteriores, observa-se uma maior busca da cidade por motivos de lazer, sendo mais de 30% de “room night” vendidos para turistas, principalmente, com essa finalidade.

Motivo de viagem	2000	2001	2002	2003	2004
Négocios / Trabalho	48,56%	48,97%	50,57%	48,35%	43,44%
Convenções / Congressos / Feiras	13,86%	12,00%	13,78%	11,86%	11,83%
Lazer	29,94%	29,46%	25,46%	29,57%	34,17%
Integrante Tripulação Aérea	3,15%	4,19%	5,25%	4,23%	5,22%
Outros / Não Especificados	4,49%	5,38%	4,94%	5,99%	5,34%

Fonte: Instituto Fecomércio-RJ

(continua)

Mês		Categoria das Unidades de Hospedagem					
		Total	5*	4*	3*	2*	Flat
<b>Ano 2004</b>	Négocios / Trabalho	43,44%	41,10%	43,90%	44,94%	38,77%	50,34%
	Convenções / Congressos / Feiras	11,83%	13,25%	9,99%	12,30%	11,38%	13,47%
	Lazer	34,17%	35,54%	37,37%	28,95%	42,20%	26,77%
	Integrante Tripulação Aérea	5,22%	6,09%	5,10%	6,15%	0,80%	0,17%
	Outros / Não Especificados	5,34%	4,01%	3,64%	7,66%	6,84%	9,26%
<b>Janeiro</b>	Négocios / Trabalho	39,14%	43,88%	38,41%	42,35%	20,15%	17,81%
	Convenções / Congressos / Feiras	9,10%	11,13%	6,05%	9,65%	20,15%	2,14%
	Lazer	42,47%	35,66%	47,33%	36,29%	49,78%	78,92%
	Integrante Tripulação Aérea	4,81%	5,12%	4,38%	6,67%	0,00%	0,00%
	Outros / Não Especificados	4,48%	4,21%	3,84%	5,04%	9,93%	1,14%
<b>Fevereiro</b>	Négocios / Trabalho	37,19%	42,64%	38,43%	29,57%	44,68%	33,47%
	Convenções / Congressos / Feiras	7,14%	11,66%	3,86%	8,09%	2,69%	1,66%
	Lazer	46,97%	37,80%	51,60%	50,12%	44,72%	54,08%
	Integrante Tripulação Aérea	3,48%	3,64%	3,40%	4,59%	0,34%	0,00%
	Outros / Não Especificados	5,22%	4,27%	2,70%	7,63%	7,57%	10,78%
<b>Março</b>	Négocios / Trabalho	42,26%	43,65%	34,67%	45,50%	64,69%	41,12%
	Convenções / Congressos / Feiras	12,59%	19,92%	7,06%	11,58%	17,52%	6,75%
	Lazer	35,91%	25,58%	50,89%	32,07%	12,50%	45,23%
	Integrante Tripulação Aérea	5,18%	7,92%	4,63%	4,88%	0,00%	0,00%
	Outros / Não Especificados	4,06%	2,93%	2,75%	5,97%	5,29%	6,89%
<b>Abril</b>	Négocios / Trabalho	44,57%	43,85%	40,30%	47,59%	54,46%	48,64%
	Convenções / Congressos / Feiras	11,82%	7,46%	14,33%	14,68%	9,62%	6,22%
	Lazer	33,47%	38,86%	37,78%	23,65%	31,14%	33,38%
	Integrante Tripulação Aérea	4,61%	4,33%	5,27%	5,64%	0,80%	0,00%
	Outros / Não Especificados	5,53%	5,50%	2,31%	8,43%	3,98%	11,75%
<b>Maió</b>	Négocios / Trabalho	47,00%	37,95%	51,07%	49,66%	41,83%	63,23%
	Convenções / Congressos / Feiras	14,46%	22,90%	10,79%	11,21%	14,78%	8,04%
	Lazer	28,00%	31,27%	32,02%	21,41%	29,24%	19,27%
	Integrante Tripulação Aérea	5,35%	4,62%	4,32%	8,56%	3,07%	0,00%
	Outros / Não Especificados	5,20%	3,26%	1,81%	9,15%	11,09%	9,47%

(conclusão)

Mês		Categoria das Unidades de Hospedagem					
		Total	5*	4*	3*	2*	Flat
<b>Junho</b>	Négocios / Trabalho	47,70%	45,67%	52,49%	47,14%	28,31%	52,19%
	Convenções / Congressos / Feiras	10,35%	11,63%	7,28%	14,06%	2,15%	10,32%
	Lazer	30,29%	33,84%	30,52%	22,60%	53,07%	28,28%
	Integrante Tripulação Aérea	5,23%	5,95%	4,39%	7,32%	0,00%	0,00%
	Outros / Não Especificados	6,43%	2,91%	5,31%	8,88%	16,47%	9,21%
<b>Julho</b>	Négocios / Trabalho	45,39%	36,71%	48,60%	47,61%	42,72%	65,03%
	Convenções / Congressos / Feiras	10,78%	9,21%	8,53%	15,93%	6,09%	9,77%
	Lazer	33,50%	41,09%	36,13%	23,79%	45,78%	14,95%
	Integrante Tripulação Aérea	5,64%	9,40%	3,51%	6,20%	0,05%	0,49%
	Outros / Não Especificados	4,68%	3,58%	3,22%	6,47%	5,36%	9,75%
<b>Agosto</b>	Négocios / Trabalho	46,53%	38,55%	50,28%	51,18%	21,81%	68,22%
	Convenções / Congressos / Feiras	11,43%	10,48%	11,27%	12,69%	9,43%	12,79%
	Lazer	30,87%	39,06%	31,34%	21,17%	54,83%	10,48%
	Integrante Tripulação Aérea	5,61%	7,91%	4,13%	6,48%	2,26%	0,41%
	Outros / Não Especificados	5,56%	4,00%	2,98%	8,48%	11,67%	8,10%
<b>Setembro</b>	Négocios / Trabalho	47,17%	41,26%	52,15%	50,47%	21,54%	57,32%
	Convenções / Congressos / Feiras	14,96%	17,02%	13,27%	12,72%	11,26%	31,28%
	Lazer	26,59%	30,79%	21,88%	24,52%	62,20%	6,53%
	Integrante Tripulação Aérea	7,38%	7,95%	9,14%	6,91%	2,52%	0,45%
	Outros / Não Especificados	3,90%	2,97%	3,56%	5,38%	2,47%	4,42%
<b>Outubro</b>	Négocios / Trabalho	44,40%	44,43%	44,37%	45,70%	40,42%	41,14%
	Convenções / Congressos / Feiras	15,16%	13,06%	15,21%	13,38%	12,10%	41,12%
	Lazer	29,45%	31,09%	30,41%	28,42%	42,00%	5,75%
	Integrante Tripulação Aérea	5,96%	8,08%	6,27%	5,47%	0,09%	0,57%
	Outros / Não Especificados	5,03%	3,35%	3,74%	7,02%	5,39%	11,42%
<b>Novembro</b>	Négocios / Trabalho	40,92%	38,73%	42,61%	38,53%	39,48%	58,30%
	Convenções / Congressos / Feiras	14,30%	11,60%	15,04%	13,11%	26,25%	19,32%
	Lazer	33,44%	39,31%	30,23%	35,52%	32,13%	9,32%
	Integrante Tripulação Aérea	4,24%	2,17%	6,36%	5,37%	0,15%	0,09%
	Outros / Não Especificados	7,10%	8,19%	5,76%	7,48%	1,98%	12,97%
<b>Dezembro</b>	Négocios / Trabalho	38,95%	35,90%	33,40%	43,97%	45,15%	57,56%
	Convenções / Congressos / Feiras	9,90%	12,95%	7,21%	10,48%	4,53%	12,25%
	Lazer	39,10%	42,19%	48,28%	27,89%	49,07%	15,01%
	Integrante Tripulação Aérea	5,12%	5,94%	5,40%	5,74%	0,35%	0,00%
	Outros / Não Especificados	6,93%	3,03%	5,72%	11,93%	0,90%	15,19%

Fonte: Instituto Fecomércio-RJ

## Participação das Formas de Pagamento no Faturamento

A forma de pagamento faturada foi a responsável pelo maior parte do faturamento arrecadado no ano, representando, em média, 42,43% dos “room night” vendidos. O

mesmo comportamento é observado ao longo dos meses, com exceção de janeiro, fevereiro e dezembro, quando o principal motivo de estadia é o lazer e o cartão de crédito é mais utilizado.

(continua)

<b>Faturamento</b>	<b>2004</b>	<b>jan</b>	<b>fev</b>	<b>mar</b>	<b>abr</b>	<b>mai</b>
<b>Dinheiro</b>	<b>14,94%</b>	<b>14,08%</b>	<b>14,96%</b>	<b>12,57%</b>	<b>12,40%</b>	<b>15,01%</b>
<b>Faturado</b>	<b>42,43%</b>	<b>40,17%</b>	<b>38,85%</b>	<b>43,68%</b>	<b>46,32%</b>	<b>46,17%</b>
<b>Cartão de Crédito</b>	<b>39,05%</b>	<b>40,76%</b>	<b>39,69%</b>	<b>40,71%</b>	<b>38,49%</b>	<b>35,99%</b>
Visa	18,48%	17,25%	14,45%	17,13%	19,96%	16,04%
Master Card/Dinners	11,22%	12,90%	16,62%	12,51%	10,32%	10,90%
American Express	9,34%	10,61%	8,62%	11,07%	8,21%	9,05%
<b>Outros / Não Especificados</b>	<b>3,59%</b>	<b>4,99%</b>	<b>6,50%</b>	<b>3,04%</b>	<b>2,79%</b>	<b>2,82%</b>

(conclusão)

<b>Faturamento</b>	<b>jun</b>	<b>jul</b>	<b>ago</b>	<b>set</b>	<b>out</b>	<b>nov</b>	<b>dez</b>
<b>Dinheiro</b>	<b>14,33%</b>	<b>16,21%</b>	<b>15,80%</b>	<b>15,41%</b>	<b>16,39%</b>	<b>14,61%</b>	<b>17,43%</b>
<b>Faturado</b>	<b>40,35%</b>	<b>42,88%</b>	<b>42,69%</b>	<b>46,62%</b>	<b>41,27%</b>	<b>44,29%</b>	<b>35,86%</b>
<b>Cartão de Crédito</b>	<b>43,19%</b>	<b>37,12%</b>	<b>39,43%</b>	<b>35,21%</b>	<b>39,98%</b>	<b>38,34%</b>	<b>39,63%</b>
Visa	24,74%	16,90%	19,04%	18,80%	19,92%	18,94%	18,63%
Master Card/Dinners	9,10%	11,00%	11,48%	8,49%	9,88%	10,74%	10,68%
American Express	9,36%	9,23%	8,92%	7,92%	10,18%	8,65%	10,32%
<b>Outros / Não Especificados</b>	<b>2,13%</b>	<b>3,78%</b>	<b>2,08%</b>	<b>2,75%</b>	<b>2,36%</b>	<b>2,77%</b>	<b>7,08%</b>

Fonte: Instituto Fecomércio-RJ

## Tempo de Permanência (em número de dias)

<b>Mês</b>	<b>Categoria das Unidades de Hospedagem</b>					
	<b>Total</b>	<b>5*</b>	<b>4*</b>	<b>3*</b>	<b>2*</b>	<b>Flat</b>
<b>Janeiro</b>	3	3	3	3	3	7
<b>Fevereiro</b>	3	3	3	3	2	4
<b>Março</b>	3	3	3	3	3	4
<b>Abril</b>	3	3	3	3	2	3
<b>Mai</b>	2	2	2	2	3	3
<b>Junho</b>	3	3	3	2	2	3
<b>Julho</b>	3	3	3	2	3	4
<b>Agosto</b>	3	3	2	2	2	4
<b>Setembro</b>	3	3	2	2	3	4
<b>Outubro</b>	3	3	3	2	3	5
<b>Novembro</b>	3	3	3	3	3	4
<b>Dezembro</b>	3	3	3	3	3	4

Fonte: Instituto Fecomércio-RJ

## Entrada dos Hóspedes

O turista nacional é o principal cliente do setor. A participação desses tipos de turistas foi maior nos meses de setembro e julho, representando, respectivamente, 62,04% e 58,40% do total de “room nights” vendidos no mês. A participação internacional só foi maior em fevereiro (55,46%) e março (51,64%).

(continua)

Mês		Categoria das Unidades de Hospedagem					
		Total	5*	4*	3*	2*	Flat
<b>Ano 2004</b>	Nacional	53,62%	32,69%	58,73%	59,78%	76,09%	82,34%
	Internacional	46,38%	67,31%	41,27%	40,22%	23,91%	17,66%
<b>Janeiro</b>	Nacional	52,64%	33,30%	54,92%	57,91%	89,58%	80,36%
	Internacional	47,36%	66,70%	45,08%	42,09%	10,42%	19,64%
<b>Fevereiro</b>	Nacional	44,54%	20,95%	49,54%	59,63%	60,12%	-
	Internacional	55,46%	79,05%	50,46%	40,37%	39,88%	-
<b>Março</b>	Nacional	48,36%	22,47%	53,30%	59,59%	72,37%	76,00%
	Internacional	51,64%	77,53%	46,70%	40,41%	27,63%	24,00%
<b>Abril</b>	Nacional	52,07%	29,60%	54,75%	61,51%	70,68%	91,00%
	Internacional	47,93%	70,40%	45,25%	38,49%	29,32%	9,00%
<b>Maió</b>	Nacional	55,43%	36,10%	58,85%	61,51%	75,61%	88,99%
	Internacional	44,57%	63,90%	41,15%	38,49%	24,39%	11,01%
<b>Junho</b>	Nacional	56,38%	38,84%	59,11%	63,39%	81,08%	73,47%
	Internacional	43,62%	61,16%	40,89%	36,61%	18,92%	26,53%
<b>Julho</b>	Nacional	58,40%	39,43%	65,51%	61,82%	84,12%	74,83%
	Internacional	41,60%	60,57%	34,49%	38,18%	15,88%	25,17%
<b>Agosto</b>	Nacional	52,81%	35,95%	58,69%	55,34%	68,42%	81,14%
	Internacional	47,19%	64,05%	41,31%	44,66%	31,58%	18,86%
<b>Setembro</b>	Nacional	62,04%	38,56%	73,97%	62,81%	86,09%	90,26%
	Internacional	37,96%	61,44%	26,03%	37,19%	13,91%	9,74%
<b>Outubro</b>	Nacional	53,31%	25,45%	63,10%	60,04%	79,70%	84,08%
	Internacional	46,69%	74,55%	36,90%	39,96%	20,30%	15,92%
<b>Novembro</b>	Nacional	51,03%	37,87%	51,18%	56,38%	65,38%	80,68%
	Internacional	48,97%	62,13%	48,82%	43,62%	34,62%	19,32%
<b>Dezembro</b>	Nacional	54,60%	33,72%	61,83%	57,49%	79,92%	84,96%
	Internacional	45,40%	66,28%	38,17%	42,51%	20,08%	15,04%

Fonte: Instituto Fecomércio-RJ

**Percentual de "room night" segundo a procedência e área de localização da UH**

(continua)

<b>Mês</b>	<b>Localidades</b>	<b>Nacional</b>	<b>Internacional</b>
<b>Ano 2004</b>	Área 1: Barra da Tijuca / São Conrado	<b>75,96%</b>	<b>24,04%</b>
	Área 2: Ipanema / Leblon	<b>34,01%</b>	<b>65,99%</b>
	Área 3: Copacabana / Leme	<b>46,01%</b>	<b>53,99%</b>
	Área 4: Outros bairros	<b>74,72%</b>	<b>25,28%</b>
<b>Janeiro</b>	Área 1: Barra da Tijuca / São Conrado	22,75%	77,25%
	Área 2: Ipanema / Leblon	31,81%	68,19%
	Área 3: Copacabana / Leme	47,95%	52,05%
	Área 4: Outros bairros	72,70%	27,30%
<b>Fevereiro</b>	Área 1: Barra da Tijuca / São Conrado	-	-
	Área 2: Ipanema / Leblon	31,63%	68,37%
	Área 3: Copacabana / Leme	36,51%	63,49%
	Área 4: Outros bairros	71,60%	28,40%
<b>Março</b>	Área 1: Barra da Tijuca / São Conrado	49,79%	50,21%
	Área 2: Ipanema / Leblon	18,85%	81,15%
	Área 3: Copacabana / Leme	44,64%	55,36%
	Área 4: Outros bairros	75,51%	24,49%
<b>Abril</b>	Área 1: Barra da Tijuca / São Conrado	91,00%	9,00%
	Área 2: Ipanema / Leblon	21,66%	78,34%
	Área 3: Copacabana / Leme	43,38%	56,62%
	Área 4: Outros bairros	78,28%	21,72%
<b>Mai</b>	Área 1: Barra da Tijuca / São Conrado	-	-
	Área 2: Ipanema / Leblon	30,85%	69,15%
	Área 3: Copacabana / Leme	49,94%	50,06%
	Área 4: Outros bairros	72,41%	27,59%
<b>Junho</b>	Área 1: Barra da Tijuca / São Conrado	-	-
	Área 2: Ipanema / Leblon	39,94%	60,06%
	Área 3: Copacabana / Leme	50,63%	49,37%
	Área 4: Outros bairros	72,79%	27,21%
<b>Julho</b>	Área 1: Barra da Tijuca / São Conrado	78,92%	21,08%
	Área 2: Ipanema / Leblon	46,89%	53,11%
	Área 3: Copacabana / Leme	52,19%	47,81%
	Área 4: Outros bairros	72,40%	27,60%
<b>Agosto</b>	Área 1: Barra da Tijuca / São Conrado	89,05%	10,95%
	Área 2: Ipanema / Leblon	34,77%	65,23%
	Área 3: Copacabana / Leme	48,36%	51,64%
	Área 4: Outros bairros	65,93%	34,07%
<b>Setembro</b>	Área 1: Barra da Tijuca / São Conrado	94,19%	5,81%
	Área 2: Ipanema / Leblon	36,70%	63,30%
	Área 3: Copacabana / Leme	53,76%	46,24%
	Área 4: Outros bairros	73,32%	26,68%

(conclusão)

Mês	Localidades	Nacional	Internacional
<b>Outubro</b>	Área 1: Barra da Tijuca / São Conrado	87,11%	12,89%
	Área 2: Ipanema / Leblon	41,09%	58,91%
	Área 3: Copacabana / Leme	42,91%	57,09%
	Área 4: Outros bairros	81,26%	18,74%
<b>Novembro</b>	Área 1: Barra da Tijuca / São Conrado	85,41%	14,59%
	Área 2: Ipanema / Leblon	41,28%	58,72%
	Área 3: Copacabana / Leme	39,65%	60,35%
	Área 4: Outros bairros	79,14%	20,86%
<b>Dezembro</b>	Área 1: Barra da Tijuca / São Conrado	85,43%	14,57%
	Área 2: Ipanema / Leblon	32,69%	67,31%
	Área 3: Copacabana / Leme	42,18%	57,82%
	Área 4: Outros bairros	81,27%	18,73%

Fonte: Instituto Fecomércio-RJ

## Procedência dos Hóspedes Nacionais

Os turistas, principalmente os provenientes da capital de São Paulo, foram os principais clientes do setor, com destaque para o mês de janeiro, quando 27,02%, em média, dos hóspedes foram paulistanos. Esse tipo de cliente, quando vem à cidade, costuma se instalar, principalmente, nos Hotéis Residência.

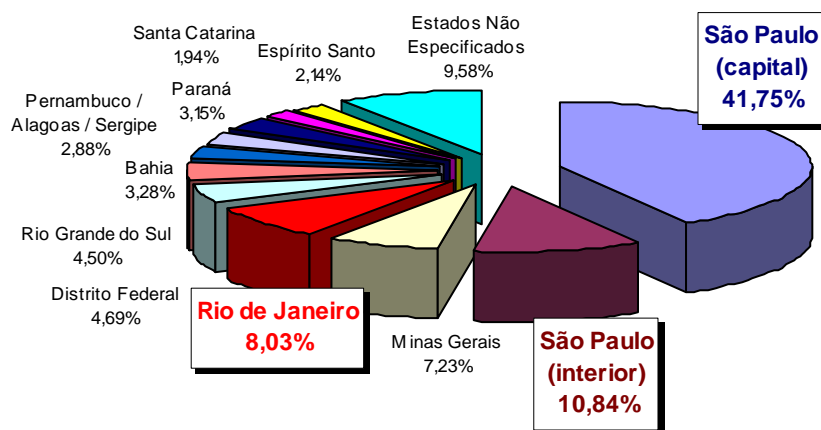

(continua)

Mês		Categoria das Unidades de Hospedagem					
		Total	5*	4*	3*	2*	Flat
<b>Ano 2004</b>	São Paulo ( Capital )	22,38%	15,29%	20,31%	26,43%	33,71%	41,92%
	São Paulo ( Interior )	5,81%	1,44%	8,50%	5,52%	14,39%	6,10%
	Minas Gerais	3,88%	2,05%	4,49%	4,03%	5,91%	7,42%
	Rio de Janeiro	4,31%	3,28%	4,55%	5,04%	4,41%	4,37%
	Distrito Federal	2,51%	2,29%	2,74%	2,56%	2,67%	1,85%
	Rio Grande do Sul	2,42%	1,14%	2,33%	3,61%	2,98%	2,86%
	Bahia	1,76%	0,88%	2,36%	1,70%	2,86%	2,02%
	Pernambuco / Alagoas / Sergipe	1,54%	0,88%	1,80%	1,77%	1,29%	2,70%
	Paraná	1,69%	0,68%	1,69%	2,09%	2,07%	4,79%
	Santa Catarina	1,04%	0,36%	1,05%	1,61%	1,46%	1,16%
	Espírito Santo	1,15%	0,66%	1,17%	1,45%	1,85%	1,27%
Estados Não Especificados	5,14%	3,72%	7,75%	3,97%	2,49%	5,88%	
<b>Janeiro</b>	São Paulo ( Capital )	27,02%	23,21%	24,67%	26,28%	46,97%	47,95%
	São Paulo ( Interior )	3,72%	0,00%	5,11%	4,97%	0,00%	12,96%
	Minas Gerais	3,37%	0,89%	4,73%	4,07%	7,67%	0,00%
	Rio de Janeiro	4,04%	5,39%	3,78%	2,82%	3,88%	5,18%
	Distrito Federal	2,19%	0,94%	2,39%	3,37%	3,41%	0,00%
	Rio Grande do Sul	2,06%	0,49%	2,11%	3,83%	2,46%	0,00%
	Bahia	1,10%	0,31%	1,44%	1,16%	4,07%	0,00%
	Pernambuco / Alagoas / Sergipe	1,03%	0,32%	1,75%	1,20%	0,47%	0,00%
	Paraná	2,30%	0,37%	2,38%	1,81%	5,02%	12,96%
	Santa Catarina	0,80%	0,13%	0,75%	1,49%	1,70%	0,00%
	Espírito Santo	0,75%	0,21%	0,81%	1,24%	1,33%	0,00%
Estados Não Especificados	4,27%	1,03%	5,00%	5,66%	12,59%	1,30%	
<b>Fevereiro</b>	São Paulo ( Capital )	21,90%	10,08%	23,56%	29,22%	36,19%	-
	São Paulo ( Interior )	3,20%	0,00%	4,71%	5,05%	1,33%	-
	Minas Gerais	2,78%	0,68%	3,76%	2,93%	7,45%	-
	Rio de Janeiro	4,06%	3,04%	3,03%	6,39%	3,27%	-
	Distrito Federal	1,59%	0,75%	2,24%	1,72%	1,39%	-
	Rio Grande do Sul	1,74%	0,23%	1,65%	3,14%	2,79%	-
	Bahia	0,88%	0,55%	0,94%	1,18%	0,58%	-
	Pernambuco / Alagoas / Sergipe	0,80%	0,27%	1,07%	1,12%	0,26%	-
	Paraná	1,32%	0,20%	1,43%	2,34%	1,15%	-
	Santa Catarina	0,88%	0,10%	1,11%	1,36%	1,15%	-
	Espírito Santo	0,84%	0,33%	1,27%	0,76%	1,42%	-
Estados Não Especificados	4,56%	4,71%	4,78%	4,42%	3,13%	-	
<b>Março</b>	São Paulo ( Capital )	19,05%	10,01%	18,24%	26,78%	26,65%	24,00%
	São Paulo ( Interior )	6,17%	0,31%	10,21%	5,51%	22,37%	0,00%
	Minas Gerais	4,04%	1,61%	4,86%	3,16%	8,67%	13,00%
	Rio de Janeiro	3,89%	0,90%	3,25%	7,33%	3,47%	6,00%
	Distrito Federal	1,65%	0,29%	2,44%	1,53%	2,60%	4,00%
	Rio Grande do Sul	1,78%	0,23%	1,41%	2,69%	2,76%	7,00%
	Bahia	1,43%	0,13%	2,21%	1,14%	1,08%	6,00%
	Pernambuco / Alagoas / Sergipe	1,01%	0,17%	1,40%	1,50%	1,41%	0,00%
	Paraná	1,45%	0,12%	1,41%	2,14%	1,03%	6,00%
	Santa Catarina	0,94%	0,07%	0,80%	1,55%	1,30%	3,00%
	Espírito Santo	0,69%	0,10%	1,19%	0,92%	0,33%	0,00%
Estados Não Especificados	6,26%	8,51%	5,88%	5,34%	0,70%	7,00%	
<b>Abril</b>	São Paulo ( Capital )	21,17%	14,93%	19,71%	27,30%	16,02%	37,23%
	São Paulo ( Interior )	4,64%	0,00%	8,07%	4,41%	14,21%	0,00%
	Minas Gerais	3,90%	1,86%	3,14%	4,41%	4,90%	17,03%
	Rio de Janeiro	4,91%	2,95%	4,81%	6,75%	3,09%	8,27%
	Distrito Federal	2,57%	1,89%	2,49%	2,14%	8,20%	3,41%
	Rio Grande do Sul	2,20%	0,93%	2,60%	2,86%	4,08%	0,97%
	Bahia	2,15%	1,21%	2,33%	2,47%	6,01%	0,49%
	Pernambuco / Alagoas / Sergipe	1,48%	0,94%	1,46%	1,78%	0,78%	3,89%
	Paraná	1,80%	0,53%	1,45%	2,79%	2,68%	4,87%
	Santa Catarina	1,22%	0,31%	1,13%	1,66%	5,40%	0,00%
	Espírito Santo	1,14%	0,50%	0,76%	1,68%	5,02%	0,00%
Estados Não Especificados	4,90%	3,56%	6,79%	3,27%	0,29%	14,84%	

(continua)

Mês		Categoria das Unidades de Hospedagem					
		Total	5*	4*	3*	2*	Flat
<b>Maio</b>	São Paulo ( Capital )	21,69%	16,78%	16,93%	31,30%	26,46%	20,64%
	São Paulo ( Interior )	6,54%	0,93%	8,76%	4,86%	19,65%	20,64%
	Minas Gerais	4,13%	2,61%	4,08%	3,98%	4,65%	13,76%
	Rio de Janeiro	3,97%	2,68%	5,37%	4,26%	2,82%	1,83%
	Distrito Federal	2,60%	3,02%	2,77%	2,25%	2,69%	0,92%
	Rio Grande do Sul	2,34%	1,46%	2,51%	3,18%	1,95%	1,83%
	Bahia	2,67%	1,50%	3,35%	1,99%	7,62%	3,67%
	Pernambuco / Alagoas / Sergipe	1,97%	1,34%	2,29%	2,04%	3,97%	0,92%
	Paraná	1,34%	0,59%	1,28%	1,69%	0,93%	4,59%
	Santa Catarina	1,03%	0,48%	1,38%	1,42%	0,69%	0,00%
	Espírito Santo	1,46%	0,59%	1,74%	1,41%	0,96%	5,50%
	Estados Não Especificados	5,69%	4,13%	8,39%	3,14%	3,22%	14,68%
<b>Junho</b>	São Paulo ( Capital )	21,80%	15,69%	20,64%	29,62%	26,20%	14,70%
	São Paulo ( Interior )	8,44%	5,25%	7,67%	6,90%	23,98%	24,58%
	Minas Gerais	4,57%	2,10%	4,63%	4,82%	9,64%	11,77%
	Rio de Janeiro	4,56%	3,70%	4,26%	4,13%	7,36%	11,23%
	Distrito Federal	2,60%	3,20%	2,72%	2,51%	1,48%	0,00%
	Rio Grande do Sul	2,81%	1,46%	2,59%	4,28%	1,86%	4,69%
	Bahia	1,93%	1,28%	3,09%	1,47%	2,59%	0,00%
	Pernambuco / Alagoas / Sergipe	1,37%	0,86%	1,65%	1,58%	0,95%	1,77%
	Paraná	1,50%	0,69%	2,03%	2,04%	1,06%	0,00%
	Santa Catarina	1,17%	0,60%	1,27%	1,52%	1,23%	1,78%
	Espírito Santo	1,49%	0,74%	1,53%	1,87%	1,86%	2,96%
	Estados Não Especificados	4,13%	3,27%	7,04%	2,64%	2,86%	0,00%
<b>Julho</b>	São Paulo ( Capital )	23,33%	19,04%	21,14%	25,29%	28,32%	46,26%
	São Paulo ( Interior )	5,78%	0,36%	9,34%	5,66%	17,39%	1,98%
	Minas Gerais	3,95%	2,48%	4,46%	4,66%	4,63%	4,16%
	Rio de Janeiro	4,65%	3,21%	4,26%	6,02%	9,17%	2,67%
	Distrito Federal	3,22%	4,11%	3,56%	2,45%	1,08%	2,61%
	Rio Grande do Sul	3,51%	2,12%	3,70%	4,38%	5,46%	3,16%
	Bahia	2,38%	1,21%	3,99%	2,05%	2,07%	0,80%
	Pernambuco / Alagoas / Sergipe	1,95%	0,91%	2,34%	2,07%	3,19%	3,39%
	Paraná	2,11%	0,93%	2,20%	2,41%	4,03%	4,53%
	Santa Catarina	1,31%	0,55%	1,38%	1,52%	3,47%	1,71%
	Espírito Santo	1,44%	0,65%	1,35%	1,92%	4,39%	0,65%
	Estados Não Especificados	4,79%	3,85%	7,79%	3,38%	0,92%	2,92%
<b>Agosto</b>	São Paulo ( Capital )	22,60%	18,08%	18,57%	25,79%	26,10%	53,69%
	São Paulo ( Interior )	6,02%	0,16%	9,90%	5,28%	21,52%	2,22%
	Minas Gerais	3,63%	2,31%	4,39%	3,84%	4,14%	4,53%
	Rio de Janeiro	3,99%	4,06%	4,13%	4,04%	3,61%	2,65%
	Distrito Federal	2,37%	2,97%	2,65%	2,05%	0,17%	1,28%
	Rio Grande do Sul	2,88%	1,79%	2,70%	3,86%	4,96%	2,49%
	Bahia	1,68%	1,06%	2,31%	1,29%	3,32%	1,68%
	Pernambuco / Alagoas / Sergipe	1,65%	1,04%	2,23%	1,84%	0,13%	1,97%
	Paraná	1,43%	0,68%	1,29%	1,88%	0,99%	4,53%
	Santa Catarina	0,86%	0,44%	0,79%	1,38%	0,00%	1,57%
	Espírito Santo	1,26%	1,20%	0,91%	1,48%	3,28%	0,29%
	Estados Não Especificados	4,45%	2,16%	8,83%	2,61%	0,21%	4,24%
<b>Setembro</b>	São Paulo ( Capital )	25,44%	14,07%	23,56%	25,78%	64,38%	60,80%
	São Paulo ( Interior )	6,73%	1,28%	10,79%	8,38%	6,70%	2,03%
	Minas Gerais	3,85%	3,00%	4,99%	3,53%	2,69%	4,45%
	Rio de Janeiro	4,30%	2,74%	5,78%	4,90%	3,16%	1,35%
	Distrito Federal	3,02%	2,94%	3,63%	2,71%	2,30%	2,04%
	Rio Grande do Sul	2,69%	1,36%	2,98%	3,50%	2,56%	3,91%
	Bahia	1,71%	0,78%	2,75%	1,72%	0,60%	1,30%
	Pernambuco / Alagoas / Sergipe	2,05%	1,66%	2,41%	2,14%	1,15%	2,49%
	Paraná	1,87%	1,20%	1,98%	1,90%	1,75%	5,00%
	Santa Catarina	1,13%	0,43%	1,56%	1,49%	0,21%	1,26%
	Espírito Santo	1,28%	1,33%	1,00%	1,79%	0,04%	1,19%
	Estados Não Especificados	7,97%	7,76%	12,54%	4,96%	0,55%	4,45%

(conclusão)

Mês		Categoria das Unidades de Hospedagem					
		Total	5*	4*	3*	2*	Flat
<b>Outubro</b>	São Paulo ( Capital )	23,06%	12,35%	20,95%	26,70%	47,36%	52,40%
	São Paulo ( Interior )	5,41%	2,54%	8,69%	3,47%	14,68%	1,90%
	Minas Gerais	3,72%	1,13%	5,74%	4,10%	3,85%	3,19%
	Rio de Janeiro	4,47%	4,17%	5,31%	4,76%	1,51%	2,14%
	Distrito Federal	2,55%	1,54%	2,77%	3,33%	2,77%	2,24%
	Rio Grande do Sul	2,27%	0,59%	2,22%	4,12%	0,85%	3,16%
	Bahia	1,56%	0,30%	2,23%	2,02%	0,91%	2,65%
	Pernambuco / Alagoas / Sergipe	1,59%	0,32%	1,91%	2,25%	1,06%	3,63%
	Paraná	1,61%	0,20%	1,67%	2,37%	3,27%	3,30%
	Santa Catarina	1,18%	0,24%	1,07%	2,08%	1,31%	1,96%
	Espírito Santo	1,25%	0,33%	1,61%	1,82%	0,70%	1,56%
	Estados Não Especificados	4,63%	1,74%	8,92%	3,04%	1,43%	5,97%
	<b>Novembro</b>	São Paulo ( Capital )	19,08%	12,28%	15,80%	23,97%	20,91%
São Paulo ( Interior )		6,39%	6,31%	7,10%	4,99%	15,83%	0,17%
Minas Gerais		3,63%	2,98%	3,56%	3,69%	6,36%	4,66%
Rio de Janeiro		4,53%	3,91%	5,67%	3,97%	5,17%	3,15%
Distrito Federal		2,61%	2,49%	2,57%	2,76%	3,45%	1,77%
Rio Grande do Sul		2,39%	1,70%	1,82%	3,68%	2,94%	2,03%
Bahia		1,77%	1,12%	1,71%	2,00%	3,45%	2,83%
Pernambuco / Alagoas / Sergipe		1,83%	1,67%	1,33%	1,94%	1,61%	5,61%
Paraná		1,73%	1,43%	1,62%	2,00%	1,13%	3,30%
Santa Catarina		1,04%	0,61%	0,68%	2,07%	0,33%	0,67%
Espírito Santo		0,96%	0,99%	1,03%	0,83%	1,09%	1,06%
Estados Não Especificados		5,08%	2,39%	8,29%	4,47%	3,11%	5,21%
<b>Dezembro</b>		São Paulo ( Capital )	21,48%	17,00%	19,91%	19,17%	38,90%
	São Paulo ( Interior )	6,56%	0,13%	11,61%	6,73%	15,06%	0,57%
	Minas Gerais	4,72%	3,01%	5,50%	5,21%	6,33%	5,05%
	Rio de Janeiro	4,31%	2,59%	4,90%	5,08%	6,38%	3,59%
	Distrito Federal	3,18%	3,36%	2,68%	3,89%	2,51%	2,06%
	Rio Grande do Sul	2,27%	1,31%	1,69%	3,75%	3,03%	2,20%
	Bahia	1,76%	1,17%	1,94%	1,91%	2,04%	2,87%
	Pernambuco / Alagoas / Sergipe	1,72%	1,09%	1,80%	1,76%	0,49%	6,07%
	Paraná	1,62%	1,17%	1,58%	1,74%	1,81%	3,66%
	Santa Catarina	0,92%	0,40%	0,66%	1,80%	0,70%	0,81%
	Espírito Santo	1,19%	1,00%	0,84%	1,73%	1,81%	0,77%
	Estados Não Especificados	4,86%	1,48%	8,73%	4,72%	0,87%	4,11%

Fonte: Instituto Fecomércio-RJ

## Procedência dos Hóspedes Internacionais

A tabela a seguir, apresenta o percentual de hóspedes por país de procedência. Os americanos, ao longo do ano, foram os principais clientes do setor, com destaque para o mês de março (12,36%). As principais unidades de hospedagem que este tipo de cliente costuma se instalar, quando vem à cidade, são as de categoria 5 estrelas.

(continua)

Mês		Total	Categoria das Unidades de Hospedagem				
			5*	4*	3*	2*	Flat
<b>Ano 2004</b>	Estados Unidos	10,21%	19,50%	7,57%	6,60%	1,98%	3,16%
	Canadá	0,76%	0,72%	0,85%	0,77%	0,77%	0,23%
	México	1,16%	1,96%	0,76%	1,09%	0,39%	0,31%
	Argentina	2,85%	2,60%	3,22%	2,96%	1,08%	3,19%
	Chile	1,13%	1,05%	1,47%	0,99%	0,56%	0,69%
	Uruguai	0,40%	0,22%	0,38%	0,63%	0,41%	0,26%
	Paraguai	0,22%	0,05%	0,22%	0,42%	0,24%	0,07%
	Outros Países da América do Sul	1,49%	1,88%	1,19%	1,82%	0,56%	0,37%
	Portugal	1,93%	2,12%	2,15%	1,70%	1,08%	1,52%
	Espanha	2,71%	4,64%	2,21%	1,91%	1,11%	1,08%
	França	4,40%	7,91%	3,28%	3,00%	2,72%	1,13%
	Inglaterra	2,80%	4,81%	2,43%	1,63%	2,80%	0,35%
	Itália	3,03%	4,24%	2,42%	3,01%	1,35%	1,91%
	Escandinávia	1,32%	1,75%	1,42%	1,08%	0,78%	0,01%
	Alemanha	2,67%	2,26%	3,97%	2,18%	1,83%	0,23%
	Holanda / Bélgica / Luxemburgo	1,04%	1,01%	0,70%	1,62%	1,06%	0,04%
	Áustria / Suíça	0,80%	0,66%	0,88%	0,91%	1,03%	0,08%
	Grécia	0,19%	0,17%	0,17%	0,23%	0,34%	0,01%
	Europa do Leste	0,93%	0,49%	0,82%	1,76%	0,28%	0,03%
	Japão	0,92%	1,42%	0,65%	0,76%	0,99%	0,74%
China / Coreia	1,05%	0,75%	1,08%	1,52%	0,24%	0,78%	
África	0,91%	1,13%	0,71%	1,13%	0,31%	0,33%	
Países não especificados	3,47%	5,96%	2,71%	2,49%	2,01%	1,13%	
<b>Janeiro</b>	Estados Unidos	8,46%	15,76%	6,46%	5,87%	0,38%	2,79%
	Canadá	0,55%	0,73%	0,59%	0,49%	0,19%	0,00%
	México	0,87%	1,69%	0,65%	0,59%	0,19%	0,00%
	Argentina	3,38%	1,55%	4,71%	3,55%	0,19%	7,77%
	Chile	1,24%	0,73%	1,77%	0,86%	0,47%	3,89%
	Uruguai	0,32%	0,05%	0,58%	0,42%	0,00%	0,00%
	Paraguai	0,44%	0,02%	0,62%	0,81%	0,00%	0,00%
	Outros Países da América do Sul	1,36%	1,49%	1,73%	1,31%	0,00%	0,00%
	Portugal	2,18%	2,30%	1,87%	2,19%	0,57%	5,18%
	Espanha	2,65%	4,13%	1,65%	3,25%	0,00%	0,00%
	França	5,20%	10,99%	3,52%	3,07%	0,38%	0,00%
	Inglaterra	2,78%	5,89%	2,29%	1,18%	0,19%	0,00%
	Itália	4,11%	6,27%	3,36%	4,08%	0,85%	0,00%
	Escandinávia	1,75%	2,46%	1,90%	1,50%	0,00%	0,00%
	Alemanha	3,12%	2,44%	3,40%	4,60%	0,00%	0,00%
	Holanda / Bélgica / Luxemburgo	0,63%	0,56%	0,66%	0,75%	0,76%	0,00%
	Áustria / Suíça	0,51%	0,44%	0,73%	0,53%	0,00%	0,00%
	Grécia	0,17%	0,14%	0,14%	0,29%	0,00%	0,00%
	Europa do Leste	1,19%	0,82%	2,27%	0,78%	0,00%	0,00%
	Japão	0,80%	1,44%	0,52%	0,78%	0,00%	0,00%
China / Coreia	0,67%	0,28%	0,42%	1,58%	0,00%	0,00%	
África	1,00%	1,84%	0,71%	0,83%	0,00%	0,00%	
Países não especificados	3,96%	4,70%	4,53%	2,81%	6,25%	0,00%	

(continua)

Mês		Total	Categoria das Unidades de Hospedagem				
			5*	4*	3*	2*	Flat
<b>Fevereiro</b>	Estados Unidos	11,77%	19,17%	9,93%	7,87%	4,13%	-
	Canadá	0,92%	1,04%	0,79%	0,82%	1,59%	-
	México	1,20%	1,95%	0,77%	1,13%	0,12%	-
	Argentina	2,65%	1,93%	3,17%	2,76%	2,85%	-
	Chile	1,45%	0,58%	2,57%	0,76%	3,10%	-
	Uruguai	0,35%	0,03%	0,45%	0,64%	0,00%	-
	Paraguai	0,12%	0,02%	0,22%	0,13%	0,00%	-
	Outros Países da América do Sul	1,01%	1,38%	0,99%	0,71%	0,85%	-
	Portugal	1,46%	1,35%	1,66%	1,54%	0,49%	-
	Espanha	2,34%	4,41%	1,75%	1,16%	1,10%	-
	França	6,30%	12,60%	3,87%	3,00%	4,94%	-
	Inglaterra	4,18%	6,15%	4,10%	2,12%	5,20%	-
	Itália	4,07%	6,97%	2,41%	3,21%	3,09%	-
	Escandinávia	2,49%	2,94%	2,92%	1,53%	2,78%	-
	Alemanha	3,23%	2,79%	4,70%	1,90%	3,87%	-
	Holanda / Bélgica / Luxemburgo	0,81%	0,99%	1,00%	0,42%	0,72%	-
	Áustria / Suíça	1,09%	0,70%	1,80%	0,45%	2,30%	-
	Grécia	0,22%	0,13%	0,22%	0,34%	0,00%	-
	Europa do Leste	1,25%	0,90%	1,33%	1,59%	0,85%	-
	Japão	2,44%	4,76%	2,37%	0,57%	0,45%	-
China / Coreia	1,68%	0,56%	0,61%	4,30%	0,12%	-	
África	0,90%	1,10%	0,77%	0,95%	0,36%	-	
Países não especificados	3,50%	6,61%	2,08%	2,47%	0,97%	-	
<b>Março</b>	Estados Unidos	12,36%	23,75%	8,91%	9,04%	1,03%	0,00%
	Canadá	0,85%	0,90%	0,65%	1,08%	0,49%	1,00%
	México	0,98%	1,66%	0,75%	0,73%	0,98%	0,00%
	Argentina	3,17%	2,34%	3,33%	3,53%	0,33%	8,00%
	Chile	1,21%	1,59%	1,60%	0,81%	0,00%	0,00%
	Uruguai	0,48%	0,07%	0,43%	0,74%	2,06%	0,00%
	Paraguai	0,16%	0,01%	0,24%	0,21%	0,33%	0,00%
	Outros Países da América do Sul	1,02%	1,12%	0,83%	1,51%	0,00%	0,00%
	Portugal	2,10%	2,61%	1,75%	1,97%	1,41%	3,00%
	Espanha	2,14%	3,67%	1,64%	1,29%	1,63%	2,00%
	França	6,06%	9,33%	6,85%	2,92%	0,54%	6,00%
	Inglaterra	2,35%	4,98%	1,88%	0,91%	0,87%	0,00%
	Itália	3,85%	7,76%	2,12%	3,09%	0,87%	0,00%
	Escandinávia	1,82%	1,28%	2,88%	1,50%	1,57%	0,00%
	Alemanha	3,40%	2,50%	5,14%	3,19%	1,95%	0,00%
	Holanda / Bélgica / Luxemburgo	1,91%	3,98%	1,16%	1,16%	1,03%	0,00%
	Áustria / Suíça	0,81%	0,65%	0,91%	0,88%	1,41%	0,00%
	Grécia	0,15%	0,10%	0,09%	0,27%	0,22%	0,00%
	Europa do Leste	1,26%	1,03%	0,96%	2,06%	1,08%	0,00%
	Japão	0,76%	0,93%	0,35%	0,60%	3,85%	0,00%
China / Coreia	1,10%	0,88%	0,55%	1,37%	1,46%	4,00%	
África	0,91%	0,88%	1,69%	0,15%	1,14%	0,00%	
Países não especificados	2,81%	5,51%	1,99%	1,41%	3,41%	0,00%	
<b>Abril</b>	Estados Unidos	11,54%	22,85%	8,24%	7,34%	2,31%	1,70%
	Canadá	1,15%	0,86%	1,55%	1,37%	0,16%	0,00%
	México	1,32%	1,96%	1,26%	1,00%	1,15%	0,00%
	Argentina	3,60%	3,57%	3,78%	3,61%	2,18%	4,14%
	Chile	1,04%	1,12%	1,52%	0,57%	0,21%	0,97%
	Uruguai	0,53%	0,35%	0,73%	0,63%	0,16%	0,00%
	Paraguai	0,15%	0,05%	0,13%	0,24%	0,41%	0,00%
	Outros Países da América do Sul	1,46%	2,20%	1,33%	1,18%	1,07%	0,00%
	Portugal	2,32%	2,85%	2,83%	1,86%	0,78%	0,24%
	Espanha	2,89%	5,68%	2,87%	0,97%	0,99%	0,00%
	França	4,17%	5,78%	3,36%	4,37%	3,13%	0,00%
	Inglaterra	2,77%	4,12%	2,64%	1,92%	3,34%	0,00%
	Itália	2,63%	5,14%	1,68%	1,82%	1,69%	0,00%
	Escandinávia	0,98%	1,41%	0,94%	0,90%	0,29%	0,00%
	Alemanha	2,66%	2,33%	4,38%	1,56%	2,31%	0,00%
	Holanda / Bélgica / Luxemburgo	1,09%	1,12%	0,66%	1,43%	2,76%	0,00%
	Áustria / Suíça	0,92%	0,79%	0,80%	1,16%	1,32%	0,49%
	Grécia	0,23%	0,28%	0,21%	0,18%	0,66%	0,00%
	Europa do Leste	0,84%	0,16%	1,27%	1,31%	0,16%	0,00%
	Japão	0,72%	1,41%	0,28%	0,34%	2,35%	0,00%
China / Coreia	0,94%	1,03%	0,75%	1,41%	0,00%	0,00%	
África	1,28%	0,78%	1,66%	1,78%	0,12%	0,00%	
Países não especificados	2,69%	4,57%	2,38%	1,55%	1,77%	1,46%	

(continua)

Mês		Categoria das Unidades de Hospedagem					
		Total	5*	4*	3*	2*	Flat
<b>Maio</b>	Estados Unidos	8,41%	12,93%	8,40%	6,55%	1,87%	0,00%
	Canadá	0,63%	0,58%	0,91%	0,68%	0,59%	0,00%
	México	1,52%	2,04%	1,10%	1,89%	0,64%	0,00%
	Argentina	2,90%	2,47%	3,79%	2,69%	1,91%	1,83%
	Chile	1,25%	0,80%	1,74%	1,51%	0,33%	0,00%
	Uruguai	0,46%	0,07%	0,31%	0,77%	0,45%	1,83%
	Paraguai	0,16%	0,06%	0,20%	0,20%	0,43%	0,00%
	Outros Países da América do Sul	1,97%	2,53%	1,55%	2,55%	0,12%	0,00%
	Portugal	2,29%	3,95%	1,90%	1,69%	0,98%	0,00%
	Espanha	2,53%	5,32%	1,87%	1,00%	1,24%	0,92%
	França	4,33%	7,21%	3,89%	2,90%	1,45%	1,83%
	Inglaterra	2,87%	5,75%	2,19%	1,42%	1,94%	0,00%
	Itália	2,11%	3,14%	1,30%	2,25%	0,92%	1,83%
	Escandinávia	0,98%	1,85%	1,00%	0,41%	0,15%	0,00%
	Alemanha	1,87%	1,93%	3,00%	0,94%	1,35%	0,00%
	Holanda / Bélgica / Luxemburgo	1,01%	0,28%	0,66%	2,32%	0,87%	0,00%
	Áustria / Suíça	0,48%	0,26%	0,79%	0,22%	1,65%	0,00%
	Grécia	0,36%	0,28%	0,47%	0,21%	1,20%	0,00%
	Europa do Leste	0,67%	0,52%	0,98%	0,70%	0,00%	0,00%
	Japão	0,63%	1,22%	0,48%	0,29%	0,78%	0,00%
	China / Coreia	1,49%	0,74%	1,46%	2,47%	0,06%	1,83%
	África	1,05%	1,56%	0,66%	1,25%	0,68%	0,00%
Países não especificados	4,55%	8,40%	2,49%	3,58%	4,78%	0,92%	
<b>Junho</b>	Estados Unidos	11,44%	22,68%	8,00%	6,24%	2,73%	8,25%
	Canadá	1,07%	1,24%	1,13%	0,79%	1,25%	1,18%
	México	1,48%	2,92%	0,91%	1,19%	0,00%	0,00%
	Argentina	2,80%	2,37%	3,64%	2,60%	1,42%	2,35%
	Chile	1,30%	1,41%	1,71%	0,93%	0,82%	0,58%
	Uruguai	0,30%	0,35%	0,19%	0,42%	0,25%	0,00%
	Paraguai	0,14%	0,03%	0,13%	0,17%	0,80%	0,00%
	Outros Países da América do Sul	1,67%	2,63%	0,96%	2,01%	0,53%	0,00%
	Portugal	1,34%	0,83%	1,19%	1,44%	0,30%	5,92%
	Espanha	2,34%	3,56%	1,98%	2,14%	1,10%	0,00%
	França	3,62%	6,89%	2,00%	2,49%	2,04%	3,54%
	Inglaterra	2,49%	3,99%	2,18%	1,98%	1,33%	0,00%
	Itália	1,78%	1,92%	1,99%	1,76%	0,89%	0,59%
	Escandinávia	1,09%	1,30%	1,40%	0,72%	0,99%	0,00%
	Alemanha	2,04%	1,60%	3,62%	1,12%	0,59%	1,18%
	Holanda / Bélgica / Luxemburgo	0,95%	0,64%	0,68%	1,76%	0,73%	0,00%
	Áustria / Suíça	0,77%	0,62%	0,99%	0,93%	0,07%	0,00%
	Grécia	0,15%	0,08%	0,18%	0,18%	0,39%	0,00%
	Europa do Leste	0,68%	0,20%	1,10%	0,92%	0,02%	0,00%
	Japão	0,64%	0,68%	0,67%	0,72%	0,25%	0,00%
	China / Coreia	1,08%	0,38%	2,13%	0,94%	0,19%	0,00%
	África	0,96%	0,74%	0,48%	1,64%	0,65%	1,75%
Países não especificados	3,51%	4,11%	3,64%	3,51%	1,59%	1,18%	
<b>Julho</b>	Estados Unidos	9,58%	19,73%	6,46%	5,47%	1,32%	3,65%
	Canadá	0,57%	0,60%	0,61%	0,54%	0,88%	0,06%
	México	1,21%	2,04%	0,76%	1,23%	0,24%	0,14%
	Argentina	2,71%	3,06%	3,14%	2,36%	0,92%	1,75%
	Chile	1,29%	1,50%	1,91%	0,76%	0,28%	0,10%
	Uruguai	0,48%	0,22%	0,33%	0,95%	0,44%	0,20%
	Paraguai	0,24%	0,03%	0,25%	0,53%	0,04%	0,00%
	Outros Países da América do Sul	1,78%	1,64%	1,74%	2,46%	0,68%	0,00%
	Portugal	1,24%	1,09%	1,26%	1,57%	0,32%	1,06%
	Espanha	2,88%	5,60%	2,06%	1,11%	1,00%	4,94%
	França	3,47%	5,75%	2,10%	3,42%	2,79%	0,16%
	Inglaterra	2,65%	5,02%	2,04%	1,29%	2,51%	0,94%
	Itália	2,18%	2,42%	1,80%	1,99%	0,20%	6,67%
	Escandinávia	0,80%	1,08%	0,37%	1,14%	0,80%	0,00%
	Alemanha	1,89%	1,88%	2,22%	2,00%	0,96%	0,12%
	Holanda / Bélgica / Luxemburgo	1,25%	0,54%	0,71%	2,82%	0,84%	0,16%
	Áustria / Suíça	0,67%	0,73%	0,45%	1,02%	0,52%	0,04%
	Grécia	0,18%	0,14%	0,11%	0,27%	0,40%	0,04%
	Europa do Leste	0,39%	0,14%	0,28%	0,87%	0,00%	0,12%
	Japão	1,18%	1,01%	0,57%	1,97%	0,24%	2,59%
	China / Coreia	0,95%	0,79%	0,97%	1,29%	0,00%	0,75%
	África	0,60%	0,50%	0,49%	0,91%	0,04%	0,63%
Países não especificados	3,41%	5,03%	3,86%	2,22%	0,48%	1,02%	

(continua)

Mês		Categoria das Unidades de Hospedagem					
		Total	5*	4*	3*	2*	Flat
<b>Agosto</b>	Estados Unidos	10,79%	21,31%	8,33%	5,65%	3,55%	3,37%
	Canadá	0,76%	0,54%	0,75%	1,14%	0,42%	0,19%
	México	1,25%	2,16%	0,59%	1,48%	0,04%	0,34%
	Argentina	2,64%	3,76%	2,51%	1,91%	1,68%	2,29%
	Chile	0,94%	1,37%	0,81%	0,98%	0,00%	0,10%
	Uruguai	0,47%	0,37%	0,56%	0,59%	0,00%	0,28%
	Paraguai	0,18%	0,03%	0,12%	0,30%	0,82%	0,06%
	Outros Países da América do Sul	1,28%	1,04%	1,37%	1,85%	0,04%	0,00%
	Portugal	2,73%	2,02%	4,33%	1,85%	3,53%	0,48%
	Espanha	3,18%	3,69%	3,84%	2,60%	1,09%	1,53%
	França	3,82%	6,61%	2,26%	3,15%	5,34%	0,12%
	Inglaterra	3,15%	4,70%	2,79%	1,99%	5,80%	0,31%
	Itália	3,94%	3,50%	3,97%	4,94%	1,98%	2,58%
	Escandinávia	0,67%	0,80%	0,54%	0,82%	0,50%	0,00%
	Alemanha	2,02%	1,30%	3,14%	1,89%	1,37%	0,29%
	Holanda / Bélgica / Luxemburgo	1,15%	0,58%	0,31%	2,75%	1,79%	0,00%
	Áustria / Suíça	0,67%	0,56%	0,41%	0,96%	1,79%	0,04%
	Grécia	0,25%	0,47%	0,12%	0,28%	0,00%	0,03%
	Europa do Leste	0,97%	0,85%	0,30%	2,12%	0,29%	0,09%
	Japão	0,95%	0,71%	0,29%	1,55%	0,82%	3,31%
China / Coreia	0,98%	0,92%	1,17%	1,08%	0,00%	0,54%	
África	0,77%	0,36%	0,56%	1,58%	0,08%	0,58%	
Países não especificados	3,62%	6,41%	2,22%	3,19%	0,63%	2,35%	
<b>Setembro</b>	Estados Unidos	8,88%	18,86%	5,31%	5,32%	1,96%	2,35%
	Canadá	0,57%	0,49%	0,48%	0,91%	0,17%	0,00%
	México	0,98%	1,64%	0,53%	1,05%	0,43%	0,28%
	Argentina	2,06%	2,60%	1,97%	2,04%	0,43%	1,40%
	Chile	0,73%	1,03%	0,68%	0,70%	0,04%	0,14%
	Uruguai	0,38%	0,34%	0,34%	0,59%	0,00%	0,12%
	Paraguai	0,15%	0,01%	0,06%	0,41%	0,00%	0,06%
	Outros Países da América do Sul	1,63%	1,61%	0,66%	3,08%	1,19%	0,00%
	Portugal	1,42%	1,32%	1,12%	2,23%	0,64%	0,12%
	Espanha	2,65%	6,14%	1,19%	1,46%	1,02%	0,60%
	França	3,07%	7,23%	1,21%	1,87%	1,28%	0,03%
	Inglaterra	2,46%	4,86%	1,48%	1,63%	2,05%	0,12%
	Itália	1,67%	1,43%	2,24%	1,56%	0,85%	0,80%
	Escandinávia	0,84%	1,29%	0,54%	0,95%	0,38%	0,00%
	Alemanha	2,42%	2,13%	3,55%	2,03%	1,07%	0,36%
	Holanda / Bélgica / Luxemburgo	1,00%	1,10%	0,35%	1,89%	0,51%	0,00%
	Áustria / Suíça	0,51%	0,48%	0,39%	0,81%	0,21%	0,00%
	Grécia	0,16%	0,04%	0,14%	0,37%	0,00%	0,00%
	Europa do Leste	0,68%	0,17%	0,08%	1,97%	0,68%	0,00%
	Japão	1,18%	1,57%	0,71%	1,57%	0,00%	1,03%
China / Coreia	1,18%	0,75%	1,37%	1,69%	0,00%	0,82%	
África	0,82%	1,10%	0,22%	1,43%	0,00%	0,41%	
Países não especificados	2,54%	5,24%	1,40%	1,64%	0,98%	1,12%	
<b>Outubro</b>	Estados Unidos	10,68%	22,87%	6,34%	6,07%	1,46%	4,92%
	Canadá	0,50%	0,58%	0,85%	0,14%	0,24%	0,08%
	México	0,88%	1,86%	0,39%	0,64%	0,00%	0,70%
	Argentina	2,41%	2,33%	2,22%	3,13%	0,85%	1,55%
	Chile	1,31%	0,65%	1,44%	2,17%	0,12%	0,46%
	Uruguai	0,39%	0,24%	0,18%	0,90%	0,00%	0,11%
	Paraguai	0,09%	0,00%	0,08%	0,19%	0,03%	0,08%
	Outros Países da América do Sul	1,61%	2,76%	0,81%	1,59%	0,45%	1,49%
	Portugal	1,32%	1,24%	1,66%	1,08%	1,68%	0,53%
	Espanha	2,96%	5,16%	1,97%	2,75%	0,64%	0,46%
	França	5,31%	8,91%	4,64%	3,60%	3,61%	0,48%
	Inglaterra	3,42%	6,32%	2,97%	1,79%	2,36%	0,04%
	Itália	2,48%	3,15%	2,51%	2,09%	0,88%	2,24%
	Escandinávia	1,78%	3,10%	1,75%	1,02%	0,42%	0,10%
	Alemanha	2,88%	2,31%	4,72%	1,92%	2,15%	0,36%
	Holanda / Bélgica / Luxemburgo	1,48%	1,05%	0,82%	3,01%	0,78%	0,20%
	Áustria / Suíça	0,70%	0,61%	1,07%	0,33%	1,43%	0,10%
	Grécia	0,10%	0,00%	0,11%	0,21%	0,00%	0,00%
	Europa do Leste	0,81%	0,23%	0,19%	2,34%	0,09%	0,08%
	Japão	0,67%	1,22%	0,42%	0,23%	1,56%	0,78%
China / Coreia	0,66%	0,63%	0,70%	0,76%	0,30%	0,38%	
África	0,94%	2,37%	0,09%	0,77%	0,09%	0,08%	
Países não especificados	3,32%	6,95%	0,97%	3,20%	1,16%	0,70%	

(conclusão)

Mês		Categoria das Unidades de Hospedagem					
		Total	5*	4*	3*	2*	Flat
<b>Novembro</b>	Estados Unidos	8,55%	13,69%	7,07%	6,90%	2,02%	4,91%
	Canadá	0,77%	0,48%	1,26%	0,61%	0,97%	0,02%
	México	1,25%	1,81%	0,80%	1,33%	0,88%	0,91%
	Argentina	3,02%	2,50%	2,84%	4,47%	0,08%	1,88%
	Chile	0,99%	1,18%	1,34%	0,61%	0,12%	0,65%
	Uruguai	0,50%	0,34%	0,36%	0,69%	1,53%	0,15%
	Paraguai	0,24%	0,24%	0,35%	0,16%	0,00%	0,26%
	Outros Países da América do Sul	1,61%	1,74%	1,50%	1,70%	1,26%	1,48%
	Portugal	2,68%	3,22%	3,63%	1,70%	1,57%	0,09%
	Espanha	2,62%	3,79%	2,69%	1,69%	2,70%	0,67%
	França	3,94%	5,91%	3,84%	2,53%	4,96%	0,09%
	Inglaterra	2,50%	2,74%	2,80%	1,50%	5,53%	1,64%
	Itália	3,65%	4,89%	2,08%	4,34%	2,56%	3,95%
	Escandinávia	1,61%	2,02%	1,97%	1,22%	0,86%	0,00%
	Alemanha	4,12%	3,41%	6,25%	3,15%	3,75%	0,11%
	Holanda / Bélgica / Luxemburgo	0,72%	0,67%	1,04%	0,42%	1,35%	0,00%
	Áustria / Suíça	1,21%	0,69%	1,55%	1,55%	1,17%	0,11%
	Grécia	0,10%	0,14%	0,08%	0,11%	0,00%	0,02%
	Europa do Leste	1,30%	0,19%	0,48%	3,80%	0,00%	0,00%
	Japão	0,62%	1,10%	0,49%	0,20%	1,53%	0,19%
	China / Coreia	1,24%	1,68%	1,42%	0,87%	0,76%	0,13%
África	0,60%	0,44%	0,18%	1,42%	0,12%	0,06%	
Países não especificados	5,12%	9,26%	4,79%	2,64%	0,90%	2,02%	
<b>Dezembro</b>	Estados Unidos	10,43%	20,45%	7,38%	6,90%	0,96%	2,85%
	Canadá	0,70%	0,63%	0,67%	0,63%	2,24%	0,02%
	México	0,98%	1,79%	0,59%	0,78%	0,06%	1,03%
	Argentina	2,83%	2,66%	3,47%	2,91%	0,09%	2,08%
	Chile	0,81%	0,69%	0,51%	1,21%	1,28%	0,72%
	Uruguai	0,18%	0,20%	0,13%	0,25%	0,03%	0,17%
	Paraguai	0,57%	0,08%	0,18%	1,65%	0,00%	0,29%
	Outros Países da América do Sul	1,56%	2,39%	0,79%	1,85%	0,52%	1,10%
	Portugal	2,03%	2,69%	2,59%	1,32%	0,73%	0,10%
	Espanha	3,37%	4,53%	3,01%	3,54%	0,76%	0,79%
	França	3,72%	7,73%	1,86%	2,71%	2,21%	0,17%
	Inglaterra	2,22%	3,21%	1,85%	1,85%	2,47%	0,81%
	Itália	4,04%	4,28%	3,64%	5,04%	1,43%	2,32%
	Escandinávia	1,11%	1,49%	0,87%	1,28%	0,64%	0,05%
	Alemanha	2,52%	2,45%	3,52%	1,85%	2,62%	0,14%
	Holanda / Bélgica / Luxemburgo	0,52%	0,57%	0,35%	0,73%	0,61%	0,05%
	Áustria / Suíça	1,26%	1,43%	0,65%	2,13%	0,44%	0,12%
	Grécia	0,19%	0,24%	0,15%	0,02%	1,17%	0,02%
	Europa do Leste	1,16%	0,67%	0,63%	2,61%	0,17%	0,07%
	Japão	0,59%	1,03%	0,62%	0,26%	0,12%	0,26%
	China / Coreia	0,73%	0,41%	1,40%	0,51%	0,00%	0,14%
África	1,17%	1,94%	1,07%	0,82%	0,38%	0,12%	
Países não especificados	2,69%	4,73%	2,22%	1,65%	1,16%	1,63%	

Fonte: Instituto Fecomércio-RJ

---

## Estimativa do número de hóspedes em 2004

Estima-se que, em 2004, 1,909 milhões de turistas, aproximadamente, instalados em unidades de hospedagem da cidade, tenham visitado o Rio de Janeiro. Destes, 53,24% são provenientes de outras localidades do Brasil e o restante, correspondente a 46,76%, vieram de países do exterior. Em relação a 2003, calcula-se que a cidade tenha recebido 5,86%, em média, de turistas nacionais a menos nos hotéis enquanto que, no que diz respeito aos internacionais, a demanda foi acrescida em 32,19%.

**No geral, tem-se que, em 2004, o número de turistas em hotéis tenha sido, em média, 11,94%, maior do que em 2003.**

Origem do turista	Quantidade em 2004	Participação percentual	Varição 2004/2003
Nacional	1.015.906	53,24%	-5,86%
Internacional	892.382	46,76%	32,19%
Total	1.908.289	100,00%	-
Variação média do movimento turístico na cidade em 2004 em relação ao ano anterior			11,94%

Fonte: Instituto Fecomércio-RJ

A maior quantidade de hóspedes nacionais, no ano, é proveniente da capital São Paulo, do interior do estado de São Paulo e das demais cidades do próprio estado do Rio. De 2003 para 2004, o movimento turístico de hóspedes provenientes de Minas Gerais, Santa Catarina, Distrito Federal e Rio Grande do Sul caiu em mais de 20%.

No que se refere aos turistas vindos de fora do país, estima-se que, aproximadamente, 418.000 tenham vindo da Europa, principalmente da França e da Itália. O movimento de europeus, de um ano para o outro, cresceu 51,54%.

<b>Procedência Nacional</b>	<b>Número de hóspedes</b>		<b>variação</b>
	<b>2003</b>	<b>2004</b>	<b>anual</b>
<b>Total</b>	<b>1.079.101</b>	<b>1.015.906</b>	<b>-5,86%</b>
São Paulo ( Capital )	464.911	425.095	-8,56%
São Paulo ( Interior )	110.940	109.412	-1,38%
Rio de Janeiro	84.190	82.044	-2,55%
Minas Gerais	97.295	72.990	-24,98%
Distrito Federal	60.713	47.505	-21,76%
Rio Grande do Sul	57.027	45.544	-20,14%
Bahia	40.822	32.928	-19,34%
Paraná	38.023	31.883	-16,15%
Pernambuco / Alagoas / Sergipe	33.734	29.119	-13,68%
Espírito Santo	24.771	21.560	-12,96%
Santa Catarina	25.871	19.725	-23,76%
Outros estados	40.803	98.103	140,43%

Fonte: Instituto Fecomércio-RJ

<b>Procedência Internacional</b>	<b>Número de hóspedes</b>		<b>variação</b>
	<b>2003</b>	<b>2004</b>	<b>anual</b>
<b>Total</b>	<b>675.056</b>	<b>892.382</b>	<b>32,19%</b>
<b>Europa</b>	<b>276.127</b>	<b>418.451</b>	<b>51,54%</b>
França	53.187	85.283	60,35%
Itália	44.782	58.828	31,37%
Inglaterra	46.663	54.240	16,24%
Alemanha	44.229	52.083	17,76%
Espanha	29.906	51.658	72,73%
Portugal	8.558	36.931	331,56%
Escandinávia	18.330	25.980	41,73%
Holanda / Bélgica / Luxemburgo	12.978	19.902	53,35%
Europa do Leste	11.576	18.134	56,65%
Áustria / Suíça	5.919	15.415	160,43%
<b>Ásia</b>	<b>27.445</b>	<b>38.437</b>	<b>40,05%</b>
China / Coréia	15.206	20.321	33,63%
Japão	12.238	18.117	48,03%
<b>América do Norte</b>	<b>182.675</b>	<b>231.728</b>	<b>26,85%</b>
Estados Unidos	152.952	195.307	27,69%
México	15.848	22.003	38,84%
Canadá	13.875	14.418	3,92%
<b>América do Sul</b>	<b>115.834</b>	<b>116.108</b>	<b>0,24%</b>
Argentina	52.047	54.319	4,37%
Chile	21.826	21.584	-1,11%
Uruguai	8.160	7.729	-5,28%
Paraguai	6.218	4.141	-33,41%
Outros Países	27.583	28.335	2,72%
<b>África</b>	<b>25.254</b>	<b>17.379</b>	<b>-31,18%</b>
<b>Outros Países</b>	<b>47.721</b>	<b>70.278</b>	<b>47,27%</b>

Fonte: Instituto Fecomércio-RJ